Os Interventores nos Estados Estão Exigindo das Respectivas Bancadas o Triplice Voto: Autorizando o Presidente da Republica a Continuar o Regime dos Decretos Leis, a Approvação Incondicional dos Actos do Governo Provisorio e Seus Delegados, a Elegibilidade dos Actuaes Int[illegible]ntores Que Querem Restaurar as Antigas Oligarchias [illegible]es

Bibliotheca Nacional
Av. Rio Branco

12 PAGINAS

Diario Carioca

100 REIS

Fundador : J. E. DE MACEDO SOARES

Praça Tiradentes n.° 77 | Rio de Janeiro, Quinta-feira, 31 de Maio de 1934 | Anno VII — Numero 1.788

Explorações Perrepistas

O movimento de relutancia das sociedades de radiodiffusão paulistas contra o programma nacional, que vae ser irradiado por determinação do Governo Federal, está, segundo as ultimas noticias, completamente dominado. Esclarecidas as attitudes, parece que as pessoas de boa fé envolvidas no caso apenas laboravam em equivocos; mas, além dessas pessoas de boa fé, figuraram no episodio intrigantes politicos que quizeram, como de costume, puxar a braza para sua sardinha.

Não é possivel que escape á intelligencia e á sensibilidade dos paulistas a necessidade que todo o paiz sentiu e proclamou de uma completa e leal reconciliação na familia brasileira, tendo em vista a reorganização politica e juridica do paiz em que todos estamos empenhados. Somos os primeiros a reconhecer certos beneficios moraes que a revolta de 32 trouxe a S. Paulo; mas não ha duvida alguma que a colheita pacifica e digamos, festiva, desses beneficios deve-se á nobre generosidade e ao patriotismo do sr. Getulio Vargas, como tambem ao sentimento de brasilidade que tão carinhosamente se manifestou de norte a sul do paiz reconfortando e prestigiando os vencidos.

Ninguem pode negar nem disfarçar a persistencia de um rancor irreflectido na massa popular de S. Paulo e que sómente o tempo e a acção esclarecedora das suas classes cultas poderá attenuar e apagar. Mas ha tambem a exploração facciosa, a intransigencia partidaria com cuja ignobil hypocrisia não podemos ter a minima tolerancia.

Entre as tres ou quatro pessoas que vieram de S. Paulo entender-se com o Governo Federal sobre a diffusão do programma nacional, figurou um sr. Rangel Moreira, cevado no antigo perrepismo, que, nos saudosos tempos, apoiado no governo estadual, apoderou-se da Radio Educadora Paulista com o fim especial de fazer a propaganda prestista. Esse individuo, depois da quéda da bastilha perrepista, esteve a serviço de todos os governos intrusos de S. Paulo e ultimamente andou ás plantas do sr. general Waldomiro. Até então não lhe buliu o coração bandeirante. Não teve até então nenhum escrupulo de se servir do microphone para fins politicos, notadamente na eleição de 3 de maio, quando esteve francamente a serviço dos renegados da revolta paulista e dos seus candidatos do Instituto do Café e da interventoria militar.

Agora o sr. Rangel Moreira, envolvendo-se na commissão das sociedades radioemissoras paulistas, dá levianas e mentirosas entrevistas aos jornaes perrepistas da capital do seu Estado, querendo pôr sua gaveta de velho negocista sob a protecção da "alma de S. Paulo". O cavador só fará o que o "grande povo ordenar", suppondo que lhe illude a ingenuidade a ponto de transformar uma questão de negocio perrepista num dissidio nacional!

Já é tempo de assumirem os paulistas, os que acompanham a vida civica de S. Paulo e de um modo geral todos os brasileiros — uma attitude de energica reacção contra as intrigas, as falsidades e as calumnias suggeridas pela ganancia e pela paixão partidaria e que estão ameaçando a concordia e a paz brasileiras.

Precisamos dizer, mostrar, demonstrar aos paulistas e ao paiz em cada caso de divergencia, que no fundo e na realidade das coisas só está a exploração perrepista. São Paulo deve saber que esses tartufos andam de boca aberta, promptos a aceitar a mais humilhante servidão, comtanto que aproveite aos seus interesses de campanario. Cada um em S. Paulo sabe que é assim. Cégos nessa intriga são os que não querem vêr.

J. E. de MACEDO SOARES

NOTA DA REDACÇÃO — Entre alguns individuos desconhecidos fizeram parte da commissão das sociedades radioemissoras paulistas os seguintes "perrepistas":

Rangel Moreira, citado acima.

Paulo de Carvalho, irmão de Marcellino, redactor do orgão perrepista "A Gazeta".

A. J. Byngton, dissidente da Federação, perrepista.

João Salles Moreira, filho do politico prestista Roberto Moreira.

Alvaro Fontoura, cunhado do precedente.

Esse pessoal é que fala pela "alma paulista".

Gréve e Sangue

O MOVIMENTO PAREDISTA DE JEREZ DE LA FRONTERA

CADIZ, 30 (Havas) — Em Jerez de La Frontera foi declarada uma gréve de quarenta e oito horas, devido a recentes incidentes entre fascistas e extremistas da esquerda. Nesses incidentes houve quatro feridos.

"A SÃO PAULO" Companhia Nacional de Seguros de Vida

SUCCURSAL NESTA CAPITAL, AVENIDA RIO BRANCO N.° 131 - 1.° ANDAR

Directores — DR. JOSE' MARIA WHITAKER
DR. ERASMO T. DE ASSUMPÇAO
DR. J. C. DE MACEDO SOARES

Da Velha á Nova Republica

VICIOS QUE SE REPETEM E ERROS QUE NÃO SE EXTIRPAM, APESAR DO IDEALISMO RENOVADOR DA REVOLUÇÃO

Como Se Pretende Entregar ao Presidente da Republica Uma Perigosa Machina de Fabricar Leis e a Ansia dos Interventores de Se Elegerem Governadores

Os vicios da chamada velha Republica não foram extirpados pela Nova. Pelo contrario. Elles se repetem, diariamente, num accelerado alarmante que nos faz descrer da sinceridade de objetivos de muita gente que tomou parte na Revolução de 1930.

Era praxe inveterada, nos tempos que se foram, a intervenção accintosa dos governadores no voto dos deputados. Qualquer materia em discussão, visando interesses nacionaes, era resolvida no plenario da Camara pela vontade dos sóbas, expressa pela votação dos seus representantes.

Mudada a situação, pela victoria de um movimento que se propoz a renovar os costumes politicos do paiz, estamos assistindo ao mesmo panorama desolador de outr'ora.

Agora mesmo, sabemos que os interventores nos Estados estão exigindo das respectivas bancadas o seu voto: autorizando o presidente da Republica a continuar o regime dos decretos leis e a elegibilidade dos actuaes donatarios das interventorias.

O aspecto lamentavel dessa exigencia resalta em toda a sua amplitude. E é de admirar que se procure obrigar os representantes do povo a votar medidas que aberram de todas as normas do bom senso e da moralidade republicana.

Sr. Antonio Carlos

O governo actual pode decretar, com força de lei, em face das condições excepcionaes do paiz. A Revolução implantou uma dictadura transitoria, abolindo o poder legislativo. Ao chefe do Governo Provisorio ficou outorgada uma autoridade discricionaria que o momento impunha, cabendo-lhe todos os poderes, exceptuado o Judiciario, cuja majestade foi felizmente respeitada. Restaurado, porém, o regime de ordem juridica, não se justificaria entregar-se ao presidente da Republica uma perigosa machina de fabricar leis. E, além disso, tirar-se a funcção constitucional do Congresso, que é a de elaborar as leis da Republica. O caso importaria na manutenção de uma verdadeira dictadura, ameaçando a propria estabilidade do regime e submettendo-o ao arbitrio faccioso do Executivo.

A eleição dos interventores para o cargo de Governadores, por sua vez, attenta contra todos os mais comesinhos principios de moralidade publica. Muitos dos actuaes delegados do chefe do Governo Provisorio gostaram do "posto de sacrificio". Gostaram e não o querem largar. O posto lhes deu margem e um prestigio que só se mantem pela força das circumstancias do momento. A verdade é que elles pretendem restaurar novas oligarchias, para dignamente substituir as velhas que cairam de pôdre em 1930.

Acreditamos que os senhores deputados saberão se manter acima das paixões dos interventores e honrarão o mandato que o povo lhes confiou, num pleito livre e digno do idealismo revolucionario.

ELLES VÃO FAZER A FESTA.

E O POVO VAE PAGAR A MUSICA

Sr. Jones Rocha, que será chefe do Estado Maior da novo Policia

O interventor no Districto está dando os ultimos retoques num dos seus empreendimentos mais notaveis: a criação de uma luzida e briosa brigada de choque, composta de guardas-jardins e guardas nocturnos.

Assegura o chefe do Executivo Municipal que os dois mil homens a serem collocados sob o seu commando terão por missão o policiamento da cidade. O Rio de Janeiro, segundo s. s., com os seus dois milhões e meio de habitantes, não poderá contar apenas para a defesa dos bens e dos cidadãos com os mirrados corpos policiaes de que dispõe: uma insignificante policia militar com 6.000 homens e a equipação de um exercito, uma pequena guarda civil com 3.000 homens, uma policia especial com mais de 200, armados até os dentes, uma guarda nocturna de perto de 1.000 homens, isso sem contar as policias do cáes do Porto e Maritima e o enorme effectivo da policia civil!

Todo esse pessoal apparelhado para a segurança dos cidadãos e da propriedade não é ainda sufficiente, na opinião do sr. prefeito-interventor. E' necessario dotar a cidade de um corpo policial de 2.000 homens, bons cidadãos, que, ao contrario dos seus irmãos de farda da policia militar, poderão ir ás urnas em massa, cumprindo o seu dever civico, quando a isso forem convocados pelos supremos interesses da metropole, interpretados fiel e patrioticamente pelas mais altas mentalidades municipaes, os mais conspicuos leaderes politicos da cidade.

O peor é que a festa vae ser dada, mas a povo é que vae pagar a musica.

Cada modesto cidadão que tiver a sua casinha de meio tijolo ou o seu "bungalow standard oil" pagará a ninharia de 30$000 por semestre, ou seja, a redusida importancia de 60$000 por anno. Mas fica com o direito de assistir ao majestoso espectaculo civico nos grandes dias que o calendario politico reserva para as eleições.

Sr. Cesario de Mello, que, segundo consta, vae commandar a Policia Municipal

As Dividas de Guerra

LONDRES, 30 (Havas) — O gabinete britannico examinou, na sua reunião de hoje, a nota relativa ás dividas de guerra que, salvo modificações de ultima hora, será hoje mesmo enviada para Washington.

Acredita-se que, amanhã, o ministro das Finanças, sr. Neville Chamberlain, dará conhecimento á Camara dos Communs da subtsancia desse documento.

O Chanceller da Paz

VAE SER PLEITEADO, PARA O SR. MELLO FRANCO, O PREMIO NOBEL

O jornal "La Cronica", de Lima, acaba de pedir ao governo do Perú que procure entrar em entendimeito com a Colombia, no sentido de se organizar um movimento conjunto para a obtenção do Premio Nobel da Paz para o sr. Afranio de Mello Franco, por motivo do feliz desfecho da Conferencia do Rio de Janeiro.

Este gesto dos nossos illustres collegas da capital peruana reflecte, com a maior eloquencia o alto conceito em que é tida a acção do eminente diplomata no accordo para solução do caso de Leticia e que veiu juntar uma pagina brilhantissima ás tradições pacifistas da nossa diplomacia.

O Brasil não póde ficar indifferente ao movimento que pleiteia uma justa homenagem ao grande brasileiro que já mereceu, como chanceller da paz, o honroso titulo de cidadão da America.

Afranio de Mello Franco

As Manobras Audaciosas da Light and Power

O GOLPE DA EMPRESA CANADENSE CONTRA OS PEQUENOS CONSUMIDORES

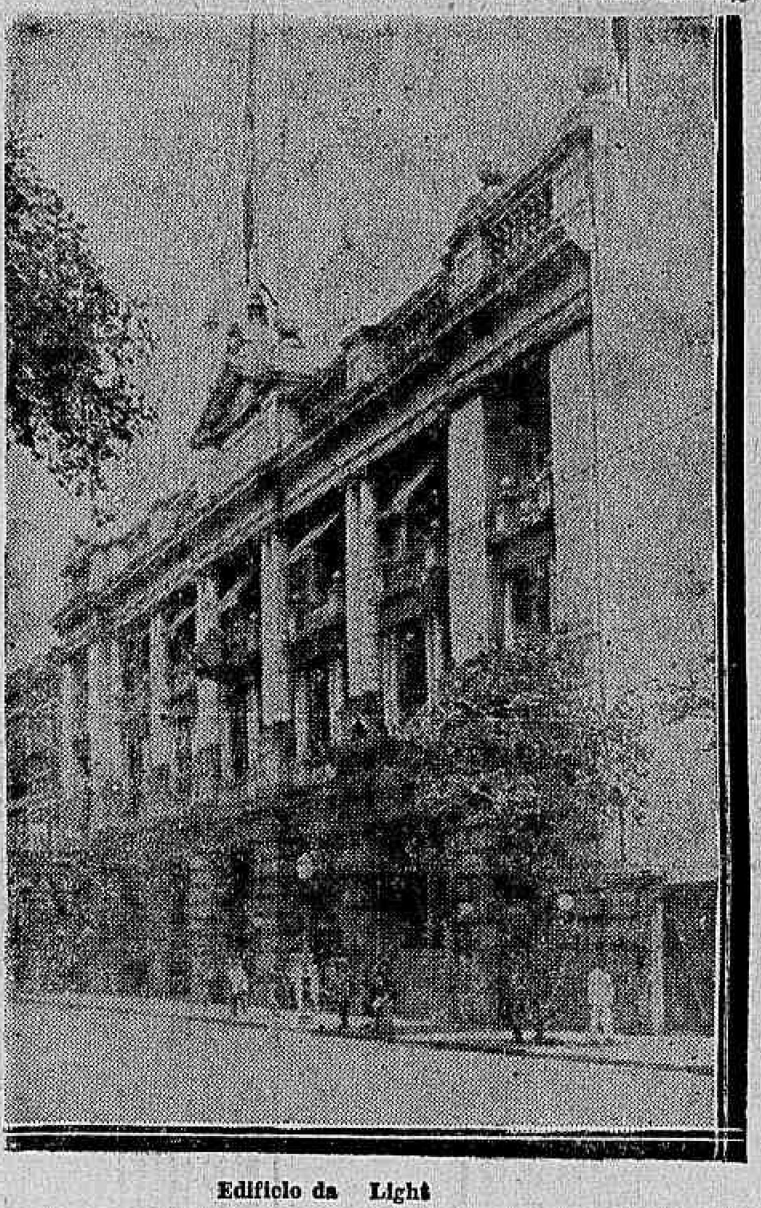

Edificio da Light

A offensiva da Light contra os consumidores prosegue sem treguas.

A famosa empresa conseguiu que fosse approvado pela Prefeitura um novo systema de tarifas, segundo o qual, por 5 ou 6 "kilowats" de força, cobrará ella a taxa minima de 20$600 (para motor de 2 H. P.) quadruplicando assim o preço da energia que noutra época custava cinco ou seis mil réis.

Trata-se, como se vê, de uma nova modalidade para arrancar indevidamente dinheiro dos consumidores, de uma verdadeira e torpe extorsão, que está exigindo sérias providencias das autoridades competentes.

A Associação Commercial Suburbana, tomando a defesa da classe attingida pela medida iniquia da Light, encabeçou um movimento de protesto, enviando, ao mesmo tempo, um memorial ao interventor no Districto, pedindo a restauração do antigo systema de cobrança e fazendo ver, que os "consumidores são ainda obrigados a pagar a energia que não consomem, constituindo isso uma especie de aluguel desarazoado pelos apparelhos installados, o que não se verificava no outro systema."

A hydra está, pois, ameaçadora. Os golpes que soffreu, vibrados pela honestidade e desassombro do sr. José Americo, não a absteram, nem conseguiram diminuir a sua audacia. Entretanto, não é possivel que as nossas autoridades permittam que a Light prosiga nesse authentico assalto á bolsa do povo. Essa attitude desassombrada da empresa canadense constitue uma insophismavel affronta á dignidade da Nação que, a acolheu e graças á displicencia, desidia (ou coisa peor) dos seus dirigentes, permittiu que multiplicasse os seus lucros de maneira incrivel.

A Light precisa ser contida na sua desmedida ambição pelo nosso governo. Porque, do contrario, não estará longe o dia em que o povo, num insopitavel assomo de revolta, fará o "polvo" respeitar os seus direitos e a sua bolsa, tão revoltantemente espesinhados pelos directores da companhia da rua Larga.

O Sr. Borges de Medeiros Ficará Em Recife

SO' DEPOIS DE PROMULGADA A CONSTITUIÇÃO O CHEFE REPUBLICANO VOLTARA' A PORTO ALEGRE

RECIFE, 30 — (União) — A "Agencia União" tem elementos para affirmar que o dr. Borges de Medeiros, apesar do Decreto de amnistia, não empreenderá, por emquanto, a sua viagem de regresso ao Rio Grande do Sul. O venerando chefe gaucho continuará em Pernambuco até a promulgação da Constituição, quando, então, resolverá, em definitivo, sobre a sua volta ao Irapuázinho.

PARA FUGIR Á RESPONSABILIDADE DE UM DESFALQUE UM CAIXA SIMULA UM ASSALTO

ENCONTRADO FERIDO E AMORDAÇADO E FALTANDO 14 CONTOS NO COFRE

A Policia, Em Diligencias, Consegue Tudo Descobrir

A victima de si mesmo...

Alta madrugada o commissario Pizarro, de serviço na delegacia do 7º districto, recebeu communicação de que na garage da Light da rua dos Voluntarios da Patria, o caixa estava ferido, amordaçado e do cofre teria sido carregado a quantia de 14 contos.

O Commissario incontinenti partiu para o local e effectivamente encontrou o caixa da garage da Light, Sebastião Alves de Mascarenhas, ferido na cabeça e amordaçado.

A autoridade tomou desde logo as providencias que o caso exigia.

Sebastião Mascarenhas foi soccorrido pela Assistencia e internado no Hospital do Lloyd Sul-Americano.

O seu estado não permittia que elle prestasse declarações.

COMO SE DEU O ALARME

Cerca das 2 horas e meia, quando não mais era esperado nenhum auto-omnibus da empreza Excelsior, ou melhor da Companhia Light, o mecanico Ernesto Cunha, regulamento numero 127, notou que a caixa da garage situada na rua dos Voluntarios da Patria, ainda existia luz, em grande abundancia.

Tal facto despertou a curiosidade do mecanico, que partiu para as proximidades do local, afim de verificar o que se passava.

Funccionario que era da Secção de Tracção, o mecanico conhece bem os habitos do caixa da garage, dahi a sua curiosidade em ver o que occorria.

As suas suspeitas tinham razão de ser, pois ao defrontar-se com o "guichet" do Caixa, o mecanico deparou no interior da garage, com o caixa Sebastião Alves Mascarenhas, caido ao sólo, com um ferimento na cabeça de onde o sangue jorrava e estando amordaçado.

O corpo estava tombado junto do balcão.

Sem perda de tempo Ernesto Cunha deu o alarme, accudindo varios outros empregados, que pernoitavam no interior da garage, afim de prestar os soccorros necessarios ao ferido.

O AVISO A' POLICIA

O estado em que se encontrava o caixa Sebastião Mascarenhas, o facto do cofre encontrar-se aberto e sem nenhum dinheiro, poude logo ser verificado de que se tratava de um assalto, levado a effeito com successo pelos ladrões e dahi sem demora ser o facto levado ao conhecimento das autoridades do 7º districto.

Estava a serviço na delegacia, o commissario Pizarro, que incontinenti partiu para o local afim de tomar as providencias que o caso exigia.

Chegando á garage, o commissario Pizarro ainda encontrou Sebastião Mascarenhas.

Ao seu lado encontrava-se uma pedra de tamanho regular, a mesma que se servira o ladrão para abater o caixa. Junto da victima estava tambem uma capa das usadas nas cadeiras dos omnibus e pedaços de estopa, de que se servira o assaltante para amordaçar o caixa.

Appreendendo a pedra e a capa, o commissario Pizarro partiu para a delegacia, afim de iniciar as diligencias para a descoberta do autor ou autores do roubo.

O caixa Sebastião Mascarenhas, numa ambulancia, foi transportado para o Posto Central da Assistencia, onde recebeu os soccorros que necessitava e em seguida foi internado no Hospital Lloyd Sul-Americano, dada a gravidade do seu estado.

DOIS SUSPEITOS

As primeiras syndicancias feitas pelas autoridades do 7º districto trouxeram graves suspeitas contra os irmãos Pedro e Manoel Ribeiro de Carvalho. O primeiro, chauffeur de um omnibus da Excelsior e o segundo, empregado como garçon de um botequim situado nas proximidades da garage.

Estas suspeitas nasceram pelo facto de ter sido o motorista Pedro Ribeiro de Carvalho o ultimo a prestar contas.

Trabalha elle no auto-omnibus n. 303, da linha "Forte São João" e o carro recolhe sempre em ultimo logar. Depois, ainda foi visto com o irmão Manoel, durante algum tempo, palestrando.

Pedro Ribeiro de Carvalho foi encontrado em sua residencia, á rua do Lavradio n. 44 e seu irmão no Café Voluntarios da Patria, situado á rua do mesmo nome, n. 424.

Conduzidos para a delegacia, e interrogados, negaram tivessem sido autores do audacioso assalto.

A negativa de Pedro Carvalho, porém, não representa a verdade, estando a policia de posse de provas que indicam ter sido elle o autor do audacioso roubo.

OUVINDO A VICTIMA

O caixa Sebastião Octavio Mascarenhas, que conta 27 annos, é casado com d. Christina da Silva Mascarenhas, reside á rua S. Roberto n. 38, encontra-se em estado de não poder falar.

A policia, procurando ouvil-o, conseguiu do mesmo, por escripto o nome do seu aggressor.

Obtendo papel e lapis, o caixa escreveu algo que não foi conhecido da reportagem.

O ASSALTO FOI SIMULADO

Os policiaes do 7º districto, ante as provas colhidas mais tarde, apuraram que Sebastião Mascarenhas não falava a verdade.

Que Pedro e Manoel Ribeiro de Carvalho, tudo quanto disseram tinha sido verificado ser a expressão da verdade.

Desta forma, o commissario Pizarro resolveu apertar Sebastião num interrogatorio.

Este foi bem succedido e não tardou que o caixa Mascarenhas confessasse ter simulado o assalto para encobrir um desfalque de 14 contos que elle déra na caixa de que era responsavel.

Em virtude das declarações de Sebastião Mascarenhas, foi elle levado para a delegacia do 7º districto, onde tudo esclareceu convenientemente.

A' tarde foi feita a reconstituição da simulação de assalto, sendo os irmãos Pedro e Manoel Ribeiro de Carvalho postos em liberdade.

Aggredido a navalha

No Cáes do Porto, hontem, o motorista Aristeu Almerio, de 27 annos, residente á avenida Mem de Sá n. 82, foi aggredido a navalha, por um desconhecido.

Aristeu, que ficou ferido no braço esquerdo, foi soccorrido pela Assistencia, retirando-se para a residencia.

"Mulatinho" foi preso

O ladrão Antonio José da Silva, mais conhecido por "Mulatinho", é autor de uma série de furtos no bairro de São Christovão.

"Mulatinho", que tambem se acha condemnado pelo juiz da 6ª Pretoria Criminal, hontem foi preso, quando furtava um automovel.

O meliante foi levado para a D. G. I. e removido para a Casa de Detenção.

A Criação do Entreposto de Frutas

UMA ASSEMBLEA DE AGRICULTORES E COMMERCIANTES PARA TRATAR DO ASSUMPTO

Na séde da Associação Commercial dos Mercados Municipaes do Rio de Janeiro, terá logar ás 14 horas de hoje, uma assembléa de agricultores e commerciantes de legumes e frutas, para o fim de se tratar da participação que as classes interessadas devem ter relativamente á feitura da lei que cogita da criação do entreposto de frutas — tendo em vista os resultados negativos do entreposto de peixe, cuja organização não foi inspirada no desejo de favorecer a collectividade.

A Sessão de Hontem da Assembléa Nacional

VOTADO O CAPITULO DE EDUCAÇÃO, COMEÇOU A SER DISCUTIDO O DAS DISPOSIÇÕES TRANSITORIAS — O SR. ANTONIO CARLOS CONTINUA DE EXCELLENTE BOM HUMOR

Dentro da praxe o sr. Antonio Carlos abriu a sessão de hontem da Assembléa, annunciando a presença de 167 deputados.

Lida a acta sobre ella fizeram restricções os srs. Leitão da Cunha, Prado Kelly e João Villas-Boas.

O EXPEDIENTE

No expediente foram lidos muitos telegrammas de congratulações ou desapoio á decisões da Assembléa, referente ás emendas religiosas e pluralidade de syndicatos.

O ENSINO RELIGIOSO

Passando á ordem do dia o presidente annunciou a votação do seguinte art.:

"O ensino religioso será de preferencia facultativo e ministrado de accordo com os principios da confissão religiosa do alumno manifestada pelos paes e responsaveis, constituindo materia dos horarios nas escolas publicas primarias, secundarias, profissionaes e normaes."

Contra esse dispositivo falaram, combatendo-o, os srs. João Villas-Boas e Vasco de Toledo e a favor o sr. Fernando de Magalhães.

O representante fluminense, com o seu inflammado ardor catholico, fez um eloquente discurso que teve a ouvil-o toda a Assembléa.

Um grupo, porém, houve, que aparteou corajosamente, o deputado radical, estabelecendo quasi tumulto, do que se aproveitou o sr. Antonio Carlos fazendo uma das suas "blagues" costumadas:

— Peço aos srs. deputados que respeitem as convicções do orador. Estamos, por coincidencia, discutindo o capitulo da educação...

A Assembléa riu alto e os espiritos desanuviaram-se.

Quando o sr. Fernando de Magalhães concluiu o sr. Edgard Sanches pediu a palavra.

Adversario pugnaz da egreja o sr. Edgard Sanches imaginou uma carapuça na declaração anterior do seu collega fluminense e segundo a qual muitos deputados ali estavam por conchavos. Elle não era desses, disse. Recusou a sua candidatura mais de uma vez e só aceitou quando lhe deu o seu partido plena e absoluta liberdade de acção no campo doutrinario e philosophico.

Acha prejudicial ao ensino o dispositivo e prefere que o ensino religioso seja ministrado fóra do horario.

A seguir falaram os srs. Arruda Camara, Zoroastro Gouvêa e Magalhães Netto, sendo o art. approvado por grande maioria.

LIBERDADE DO ENSINO

Iniciada a votação sobre o destaque da emenda n. 407 do sr. Mario Ramos declarando livre o ensino em todos os gráos observadas as normas da legislação final, falou o seu autor encaminhando a votação.

O sr. Prado Kelly levantou uma questão de ordem, sendo a emenda do sr. Mario Ramos rejeitada.

FISCALIZAÇÃO DO ENSINO

Havia uma certa corrente na Assembléa, orientada ao que se dizia por interesses no Districto, no sentido de fiscalização do ensino escapar, em alguns sectores, á acção do governo federal.

Essa idéa, porém, não vingou, em que peze a defesa que lhe fizeram os srs. Prado Kelly e Raul Bittencourt.

Registou-se, mesmo, no caso, que, acompanharam o leader sr. Medeiros Netto, apenas nove deputados!...

AS DISPOSIÇÕES TRANSITORIAS

Iniciada a discussão sobre o capitulo das Disposições Transitorias o sr. Antonio Carlos deu como approvado os artigos passando á votação dos destaques.

BANDEIRAS, HYMNOS E SYMBOLOS

Havia varios destaques sob essa materia.

O presidente pôz em votação o destaque requerido pelo sr. Vieira Marques, que falou a respeito.

Outros oradores se lhe seguiram, sendo o dispositivo rejeitado, bem como um outro da autoria do sr. Levi Carneiro, ficando a materia tal como anteriormente.

UMA EXCELLENTE EMENDA

A seguir o sr. Antonio Carlos pôs em discussão um destaque requerido pelo sr. Christiano Machado, referente ao voto secreto.

Tratava-se de esclarecer uma situação que, vingando, tornaria ambigua a materia.

O illustre representante mineiro falou encaminhando a votação e de tal modo se houve que a Assembléa o acompanhou.

Logo depois a sessão foi encerrada.

VENDO MAL...

O sr. Antonio Carlos, na questão da fiscalização do ensino, declarou a emenda approvada. Houve protestos e o pedido de verificação. Feita esta e positivada a estrondosa derrota do sr. Medeiros Netto o sr. Antonio Carlos fez blague:

— Positivamente estou vendo muito mal hoje!

E foi isso, de resto, a melhor nota da tarde de hontem na Assembléa.

FALLECEU, HONTEM, A ILLUSTRE ESCRIPTORA JULIA LOPES DE ALMEIDA

ALGUNS DADOS BIOGRAPHICOS DESSA SENHORA QUE FOI UMA ALTA EXPRESSÃO DA MENTALIDADE FEMININA DO BRASIL

Os Funeraes da Autora de "Maternidade" Realizar-se-ão, Hoje, ás Dezeseis Horas

Com o fallecimento da sra. Julia Lopes de Almeida, verificado ás 17 1|2 horas de hontem, perdem as letras brasileiras uma das suas maiores glorias e a sociedade carioca uma das mais altas expressões moraes.

Admirada em todo paiz, que ha quasi meio seculo a vinha cultuando pela belleza da sua obra literaria, visando sempre o engrandecimento do Brasil, era a illustre morta uma figura expoente da cultura feminina contemporanea.

Muito joven ainda, quando normalista, a sra. Julia Lopes ingressou na imprensa e nas letras brasileiras, occupando desde logo destacado logar, não só pela belleza da fórma, como pela vasta cultura que desde então marcou a sua personalidade em nossos meios artisticos e intellectuaes.

Professora publica, Julia Lopes só teve uma preoccupação: conhecer o Brasil para fazel-o amado da juventude. E' dessa época um dos livros de mais elevada expressão educacional que possuimos: "Jornadas do meu paiz".

Entre as obras literarias deixadas pela brilhante e operosa escriptora destacam-se:

"Cruel Amor"; "Valencia", "Jornadas do meu paiz", "Correio da Roça", "A Intruza", "Theatro", "Ellos e Ellas", "Livro das Noivas", "Maternidade" e "Casa Verde", este ultimo escripto de collaboração com seu illustre esposo, sr. Filinto Lopes de Almeida e publicado no principio do corrente anno.

A enfermidade que victimou d. Julia Lopes de Almeida era conhecida desde seu regresso de uma viagem que fizera á Africa, onde fôra visitar a sua filha Lucia, ali domiciliada.

O enterramento da illustre dama será hoje, ás 16 horas, saindo o feretro da Avenida Atlantica n. 466, para o cemiterio de São Francisco Xavier.

Transformaram o Vaqueiro Num Enucho...

A OPERAÇAO FOI PRATICADA POR UM FAZENDEIRO AMAZONENSE AUXILIADO PELA ESPOSA

MANAUS, 30 (União) — Na fazenda de Bôa Agua, do municipio de Bôa Vista, o fazendeiro Americo Duarte, auxiliado por sua esposa Odilia, castrou o vaqueiro Fabio Roque, de 22 annos.

Americo convidára Roque para ir a Bôa Agua, afim de empregar-se e Roque, achando-se em Bôa Vista, accedeu. Ao chegar á Bôa Agua, Americo contratou-o. Instantes depois disse-lhe que se preparasse para seguir para Bôa Vista. No meio da viagem, Americo propôz o abandono das montadas, para ligeiro descanso. Attendido, saccou de um revolver e apontou contra Roque, ordenando-lhe que ficasse quieto. A mulher de Americo, que o acompanhava, rapido amarrou fortemente as mãos e pernas de Roque, castrando-o.

Roque attribue o facto a uma vindicta de Odilia, que por diversas vezes lhe secreveu, marcando encontro, sem ser correspondida.

Esse vaqueiro chegou, hontem, á esta capital, bastante debilitado. Os medicos que o examinaram constataram não ser grave o seu estado. Comtudo, necessitava de tratamento.

Rumo á Inglaterra

PARTIU HONTEM, A GUARNIÇÃO DO "ALMIRANTE SALDANHA"

A bordo do paquete "Siqueira Campos" seguiu hontem, para a Inglaterra, a guarnição do navio-escola "Almirante Saldanha", que foi sob o commando do capitão-tenente Aurelio Linhares. Antes da partida do navio estiveram a bordo o ministro da Marinha e altas autoridas navaes.

TOME
ELIXIR DE NOGUEIRA

Concessões de Passaportes

O capitão chefe de policia, assignou hontem, a seguinte portaria:

"Com o fim de facilitar, tanto quanto possivel, os tramites necessarios á obtenção de papeletas destinadas á concessão de "visto" e passaportes brasileiros, fica estabelecido que a partir desta data, poderá ser dispensado o comparecimento de menores e senhoras, quando viajarem acompanhados.

A identificação nestes casos; será feita quando julgada de absoluta necessidade."

Saneando a Cidade dos Seus Maus Elementos

Numa batida hontem levada a effeito na jurisdicção do 14º districto policial os investigadores Jayme e Orlandino conseguiram prender os seguintes individuos: José Pinto Soares, Henrique de Souza, José dos Santos e Alvaro dos Santos, desordeiros, e os ladrões José Ramos, "vigarista"; Alvaro Campos, que saiu ha 8 dias da Detenção e Antonio Rodrigues da Silva, ladrão que está sendo processado.

SYPHILIS?
ELIXIR DE NOGUEIRA

Caiu do Bonde

O soldado do 1º R. I. Izolino de Oliveira, casado, de 23 annos, residente á rua do Morro n. 193, hontem, quando viajava como pingente de um bonde, na rua Frei Caneca, esquina da de Riachuelo, perdeu o equilibrio e caiu ao sólo, recebendo diversos ferimentos pelo corpo.

Soccorrido pela Assistencia, o militar, em seguida, foi internado no Hospital Central do Exercito.

DR. JOSE' DE ALBUQUERQUE
Doenças sexuaes do Homem
Diagnostico causal e tratamento da
IMPOTENCIA EM MOÇO
Rua 7 de Setembro, 207 —

Está escripto!

Em materia de SORTES GRANDES, SO' e SEMPRE a

CASA GUIMARÃES, LTDA.

na "esquina da Sorte"

Com a de hontem, Rs. 200:000$000 que coube ao bilhete de n.º 32766, SO' EM SORTES GRANDES, eleva-se a 3.400:000$000 o total de premios por ella vendidos durante o corrente anno.

O bilhete 32766 foi distribuido aos seus clientes Srs. Bruno & Mandarino, Largo da Lapa n.º 34.

SABBADO: 500:000$000

PARA O S. JOÃO:

2.000:000$000

Casa Guimarães, L'da.

OUVIDOR, 50 — Esquina de 1.º de Março

"A esquina da Sorte"

Parcialmente Destruido Por Um Incendio Um Estabelecimento Commercial á Rua Regt. Feijó

AS CAUSAS DO SINISTRO — A ACÇÃO DOS BOMBEIROS — OS PREJUIZOS — O QUE APUROU A POLICIA

Aspecto do local do incendio

Já passava das 18 horas, quando a Estação Central de Bombeiros, foi informada de que no predio n. 91, da rua Regente Feijó, havia irrompido um incendio.

Immediatamente partiu para o local, um carro-soccorro sob o commando do tenente Rangel que ali chegando, iniciou forte combate contra as chammas, conseguindo dominal-as após trinta minutos, de trabalho intenso.

Serviu como encarregado nas manobras daque o mesmo official.

OS PREJUIZOS

No predio sinistrado é estabelecida com negocio de couros e artefactos a firma R. Assis & Cia., da qual fazem parte os srs. Raphael Cavalcanti de Assis e Manoel Joaquim Goulart.

Foi o primeiro, que, ao deixar o estabelecimento notou que do seu interior se desprendia grossos rolos de fumaça que denunciava a existencia de um principio de incendio.

Dirigindo-se a uma caixa existente nas proximidades elle deu alarma.

A esse tempo era já consideravel o numero de curiosos que estacionava em frente do predio.

Quando os bombeiros chegaram, já o fogo havia tomado certo incremento, só não destruindo o estabelecimento devido a rapidez com que agiram os denodados soldados.

Entretanto os prejuizos foram consideraveis, ficando as mercadorias não attingidas pelas chammas, inutilisadas pela agua.

AS CAUSAS DO INCENDIO

Se bem que não estejam ainda devidamente apuradas as causas do incendio, já se pode affirmar que não houve intenção criminosa.

A "Casa do Sapateiro", denominação que tem o referido estabelecimento, estava em franca prosperidade, sendo os seus proprietarios pessoas que gozam de grande conceito na praça.

Ha cerca de dois mezes querendo dar mair desenvolvimento aos negocios, mudaram-se para o predio em questão, cujo primeiro andar serve de residencia a uma familia.

Ao que poude constatar a policia, á ultima hora estivera ali fazendo compras, um freguez de nome Pires, que fumava um charuto.

Succede que junto ao balcão existia varios pacotes contendo um material usado pelos sapateiros, cuja base é a gezolina.

Presume-se que ao sair, tenha o mesmo deixado cair ainda acceso a ponta do charuto, que, tocando na materia inflammavel, teria occasionado o incendio.

O SEGURO

A "Casa do Sapateiro", estava segurada pela quantia de 90:000$000 nas companhias "Alliança" e "Italo Brasileira", o valor da mercadoria em deposito ia além dessa importancia segundo nos declarou um dos socios.

A ACÇÃO DA POLICIA

Ao ter sciencia do sinistro o commissario de serviço na delegacia do 4º districto, transportou-se ao local tomando todas as providencias que o caso requeria.

Os srs. Raphael Assis e Manoel Goulart, estiveram na delegacia, onde prestaram depoimentos.

O inquerito prosegue.

RHEUMATISMO?
ELIXIR DE NOGUEIRA

CLINICA DE VIAS URINARIAS
Dr. Samuel Kanitz
Membro da Sociedade de Urologia da Allemanha, ex-assistente dos professores Lichtemberg Lewin Joseph de Berlim e Haslinger de Vienna Especialista: em Doenças dos Rins Bexiga Prostata Urethra Doenças de Senhoras Diathermia. Ultra Violetas Consultorio: 7 de Setembro, 42, Sob. das 13 ás 17 horas. Phone: 4 4483.

BARATA GARDNER
Vende-se com 8 cylindros, ver e tratar na Rua Barata Ribeiro, Garage Particular, ou pelo telephone 7-3600.

A Technica da Publicidade

Quem quer que tenha convivido um pouco com os methodos da imprensa européa, para já não falar da imprensa americana do norte, ha de notar na existencia e nos processos da nossa resistencia heroica para viver, cada a immensa abundancia da sua publicidade compensada, deante da qual a nossa se microscopisa ás proporções de um favorzinho esmoler.

Ainda ha pouco, um publicista francez de renome, o sr. Paul Cassagnac, estudando no seu livro "Une Constitution ou Un Chef" as caracteristicas da democracia franceza e a transformação da sua physionomia periodistica, salienta e documenta o que elle denomina a disponibilidade politica da imprensa de França deante da sua inteira occupação publicitaria. A não ser "Action Française" e outras raras folhas de objectivos partidaristas, todos os jornaes de larga tiragem e infiltração profunda e poderosa têm a sua autonomia garantida honesta e bravamente no guichet da sua secção de publicidade. Pode-se assegurar que o mesmo se passa na Europa inteira para não falar nos Estados Unidos, onde a reclame alcançou quasi o feitiço de uma divindade miraculosa.

Antes de inventar-se um producto, a technica commercial paradoxalmente lhe concebe o annuncio, e existe já uma casta de especialistas, diplomados na fantasia alada e prompta de conquistar para a mercadoria a lançar a fugidia attenção desse homem massa de que nos fala o grande Ortega y Gasset. Quando se funda uma sociedade destinada á exploração de um negocio qualquer, de inicio, preliminarmente, se reserva parte vultosa do capital disponivel para abrir na multidão a estrada da victoria. E' esta a lição do povo mais pratico da terra, é o exemplo desses prodigiosos yankees, criados no pragmatismo activo da vida e que deram ao mundo o "tend" estatistico que Pavlovsky reputa a sua melhor contribuição ao progresso da civilização humana...

Porque não se pense que tal pratica obedece a um sensacionalismo imaginoso.

Muito ao revez, surgiu e desenvolveu-se no paiz dos registos mathematicos, das averiguações graphicas, da phenomenologia metrificada. E', pois, uma consequencia logica da feição moderna da sociedade, trabalhada pela dynamização da existencia e envolvida por todas aquellas influencias obscuras do machinismo que tão superiormente frizou o illustre sociologo americano E. Wright. O homem é o animal mais sociavel. Quanto maior é a população agglomerada, mais se lhe desenvolvem as suas classicas tendencias gregarias e aquelle espirito de imitação que o leva, deante da estatua de Laocoonte enroscado pelo dragão, a tomar uma attitude soffredora.

Dahi resulta aquelle impulso macaqueador, quasi inconsciente, symbolizado por Rabelais nos carneiros de Panurgio, que leva as turbas collectivamente a fazer coisas que individualmente as assombraria.

Pode ser que uma pessoa á primeira vista anthipathize com Toddy. Mas depois da intelligente e constante repetição das suas qualidades, com a qual o seu inventor arrebanhou mil convencidos, com facilidade arrastará um milhão.

Tudo está no triumpho sobre um grande grupo. O resto, por si mesmo, por imitação, por moda, por todas as fórmas da solidariedade humana, correrá naturalmente na esteira.

Isto é scientifico.

Accresce que a insistencia auditiva e sobretudo visual de uma idéa, como se provou fartamente nos textos da psychologia experimental, acaba sempre inclinando a vontade ao exercicio da realidade que ella figura.

E' o mecanismo da estructura subconsciente, que tanto vale na medicina de auto-suggestão como no annuncio de infallivel deslumbramento.

Por outro lado, vive-se hoje acceleradamente, é preciso invadir pelos olhos da multidão em vertigem, através daquellas "expressões magicas", a que se refere o conde de Keyserling no seu livro "O Mundo que nasce".

O nosso commercio, ainda botocudo, com raras excepções de intelligencias privilegiadamente dotadas para esta actividade, pensa que ainda estamos em 1830 e no tempo do carro de boi e das malas postas, em que sobrava ao homem tempo e lazer para correr séca e méca atrás do baratinho.

O tempo hoje é dinheiro mais do que nunca, e instinctivamente o comprador caminha para o fornecedor ou para o producto, cujo nome se lhe cunhou mais vivamente na retentiva.

Toddy, como dissemos, deu uma lição inesquecivel nos passadistas.

E' preciso, entretanto, não esquecer outras figuras do nosso commercio, como os dirigentes de "O Camizeiro", do "Mandarim", de outras casas triumphantes do Rio, e, sobretudo, desse extraordinario Mathias da avenida Passos.

Ouvimol-o certa feita dizer que, apesar da victoria definitiva e da popularidade maravilhosa da sua casa, sentia perfeitamente o decrescimo das suas vendas, quando restringia os seus annuncios.

E que tendo averiguado experimentalmente este phenomeno, resolveu, de uma vez para sempre, incorporar ás despesas da sua casa o custeio regio da sua reclame. Isto é que é agir com largueza de vistas. Eis um homem do seu tempo e da sua civilização, esse bravo Mathias da Silva, pioneiro da publicidade num paiz de silenciosos...

Não queremos pregar aqui aquelle sensacionalismo que tão priftorescamente, num dos seus ultimos artigos, descreveu o sr. Menotti del Picchia.

Deante do assassinio do rei Tagor, não pensariamos na publicidade do revolver Bork, usado pelo matador.

"Revolver Bork, com um só tiro mata um rei!"

Nem affirmariamos, como o outro, que Pirandello só escreveu os seus "Seis Personagens", de genial concepção, porque fumava os charutos "Fire". E', porém, indiscutivel que o commercio mudo ficará na retaguarda, anemisado á falta do calor publicitario... e que os Mathias, além de ganharem com os seus methodos sportivos e modernos, dinheiro a rôdo, irão cada vez mais merecendo a sympathia e a gratidão de nós outros, os obreiros da penna, que vivemos de vender cerebro a tostão para satisfazer a curiosidade insaciavel das massas...

UMA NOTAVEL REALIZAÇÃO DO GOVERNO PAULISTA

Contratados, na Europa, Para a Universidade de São Paulo, Treze dos Mais Notaveis Professores do Velho Mundo

Sr. Armando de Salles Oliveira

Vale um povo pelo grão de cultura que apresenta. Ha de ser, sempre, o seu "test" ccultural quem lhe difnirá e marcará o seu logar ao sol na vasta communhão da "magna civitas".

O sr. Armando de Salles Oliveira comprehendeu isso em São Paulo. E precipua tem sido no seu governo, ao par de realizações outras notaveis no campo administrativo e economico, a preoccupação de collocar o grande Estado bandeirante, em materia educativa, á altura da singular posição que elle já occupa, na patria, em todos os outros sectores.

Já fizemos allusão e tivemos mesmo ensejo de commentar esse empreendimento atravez duas notaveis entrevistas que nos concederam os illustres srs. Marcio Munhoz e Christiano Alturfalda, respectivamente secretarios da interventoria e da Educação de São Paulo.

Naquellas opportunidades focalizou-se a acção que estava desenvolvendo na Europa o professor Theodoro Ramos, director da Universidade paulista, no sentido de obter o concurso de summidades européas para as novas cathedras do grande instituto universitario.

Noticia-se agora, com o embarque do professor Theodoro Ramos para o Brasil, o feliz exito das "demarches" emprendidas nos centros culturaes da Europa e consubstanciados no contrato de treze proj essores das mais notaveis univerdidades do velho mundo para servirem na Universidade de São Paulo.

Esses professores segundo as informações que nos foram gentilmente prestadas pela secretaria do governo paulista são os seguintes, que, ainda no corrente anno, inaugurarão os seus cursos:

Professor Luigi Pantappré, titular da cadeira de analyse da Universidade de Bolonha, autor de notaveis trabalhos sobre analyse funccional, a que se deve a criação da theoria das funccionaes analyticas.

Physica geral e experimental, professor Gleb Wataghin, titular de physica experimental na Academia Militar de Turim, e professor encarregado de Physica Superior, na Universidade de Turim; conhecido por seus trabalhos de physica theorica e experimental; autor de theorias sobre a mecanica relativista dos electrons. Foi o vencedor no Concurso da Academia Pontificia, com a monographia que então apresentou sobre a mecanica dos quanta.

Chimica — Professor Hreinboldi, da Universidade de Bonn, um dos professores mais notaveis da Allemanha. Possue uma bagagem scientifica muito consideravel. Publicou recentemente a obra "Chemiesche Unterrichtsversuche".

Mineralogia e geologia — Professor E. Onorato, titular de mineralogia na Universidade de Cagliari. Foi durante sete annos, assistente do professor Milloswch, na Universidade de Roma. Aperfeiçoou-se na Universidade de Leipzig e, posteriormente, no Laboratorio do celebre professor Bragg, na Inglaterra. Entre os seus trabalhos scientificos, destacam-se: "Uber den Fembau des Gipses", memoria publicada no "Zeitschroft fur Krisfallographie, 71 Bd", "Simetria strutura dell hauerite"; "Sulla Natura e Genesi Biogenica della Polagosite".

Botanica — Professor F. Rawitscher, da Universidade de S. Frisburg (Allemanha), cathedratico desde 1926, autor de importantes memorias scientificas e das conhecidas obras "Die heimische plauzenvelt in ihren Bezichungen zu Landschauft. Kleina und Boden" (1927) e "Der Geotropismus der Pflauzen" — (1932).

Zoologia — Professor E. Bresslau, que organizou e dirigiu o Instituto de Zoologia da Universidade de Koln. Os seus trabalhos scientificos são muito conhecidos no Brasil, onde já esteve varias vezes.

Philosophia e letras — Historia da civilização — Professor Emile Coornaert, da Escola de Altos Estudos, na Sorbonne.

Literatura franceza — Professor Robert Garric, da Universidade de Lille; já foi professor substituto na Sorbonne.

Geographia — Professor Pierre Deffontaines, doutor "des lettres", professor nos Institutos catholicos de Lille e Paris.

Sociologia — Professor Paul Arbousse Bastide, lecciona na Universidade de Besançon; aggregé da Universidade.

Philosophia e Psychologia — Professor Etienne Borne, "aggregé", da Universidade.

Literatura grego-latina e Philologia — Professor Marcel Berveiller, "aggregé" da Universidade.

Literatura italiana — Professor Francesco Piccolo, livre docente da Universidade de Roma.

Essa iniciativa do governo do sr. Armando de Salles Oliveira não tem, como se vê, desde logo, um sentido meramente regionalista.

E' que, transformando-se num centro de tamanho esplendor, por certo vão accorrer para S. Paulo um intercambio de intelligencia e brasilidade, moços de todos os rincões do Brasil, solidificando cada vez mais os élos que devem unir, fronteiras a dentro da patria, os brasileiros todos.

FASANELLO
DE SÃO PAULO
AMANHÃ
1.º DE JUNHO INAUGURA SUA FILIAL
NA AVENIDA RIO BRANCO 147
PARA SÃO JOÃO VENDERÁ OS 2.000 CONTOS DA FEDERAL
EM LOTERIAS FASANELLO E NADA MAIS
AVENIDA 147
RIO BRANCO

A Prisão do Famoso Gatuno Jacaré na Av. Rodrigues Alves

AO SER AUCTUADO, O PERIGOSO INDIVIDUO INVESTIU CONTRA AS AUTORIDADES, SENDO A CUSTO SUBJUGADO

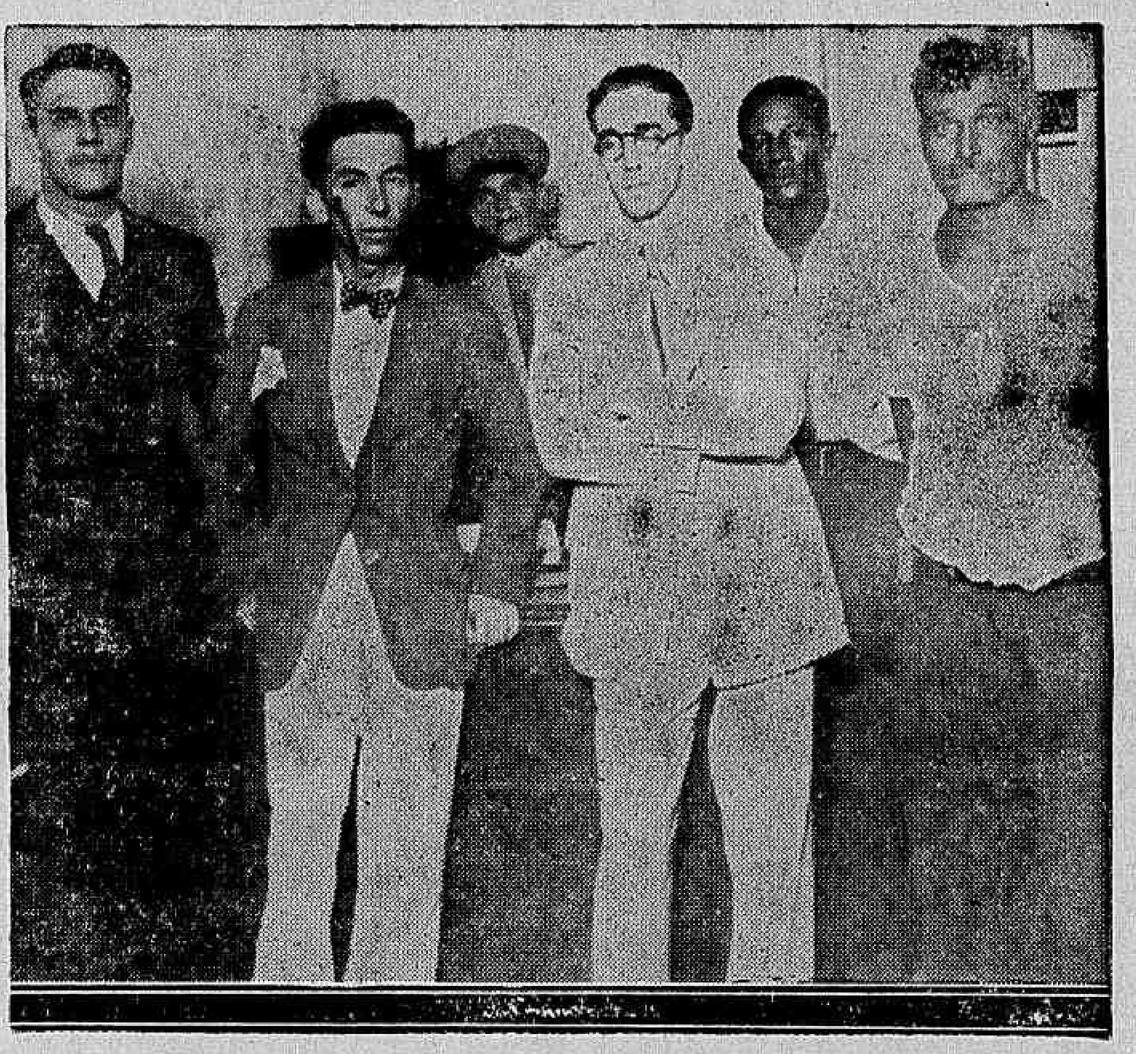

Pessoas aggredidas por "Jacaré" na delegacia do 2º districto, vendo-se o investigadar Simoniade, com o sangue a escorrer-lhe do rosto

Em frente ao armazem 18 do Caes do Porto, um ladrão, aproveitando-se da distração do trabalhador Francisco Ferreira Ramos, morador á ladeira Madre de Deus n. 10, arrebatou-lhe o paletot e sahiu a correr.

Perseguido pelos guardas numeros 93 e 130, da policia interna do Caes, o gatuno foi finalmente preso e conduzido á delegacia de policia do 2º districto.

Interrogado pelo commissario de serviço, disse elle chamar-se Paulo Santos, ter o vulgo de "Jacaré" e residir á rua Coronel Rangel n. 24.

Em seu poder foi encontrado um "estoque", cuja extremidade fôra aguçada com fins criminosos.

Conduzido a cartorio para ser autuado, "Jacaré" enfureceu-se e avançou para os funccionarios, com o intuito de aggredil-os.

Encontravam-se presentes, além do delegado Alberto Tornaghi, o commissario-inspector Fredgard Martins, o escrevente Manoel Ferraz, o investigador Simonides Maia, o servente José Manoel, os guardas do Caes do Porto Rubens de Sá Freire e Miguel Lyrio, que prenderam "Jacaré" e ainda os estivadores Olympio Ribeiro de Carvalho, João Cunha e Pedro José Isidro, que testemunharam o furto.

"Jaçaré", empunhando uma cadeira, tentou desferil-a contra o escrevente. Como este se defendesse, o gatuno investiu para o investigador Simonides, que foi attingido em pleno rosto.

A custo foi o turbulento individuo subjugado pelo escrevente e os dois estivadores, após haver quebrado alguns moveis existentes naquella dependencia e espalhado livros e autos de processos.

Julgando que o perigoso individuo tivesse voltado á calma, o delegado delle se acercou com o fim de interrogar-lhe. Rapido, elle, segurando outra cadeira, avançou para a autoridade.

Todos os que ali se encontravam enfrentaram "Jacaré", que é de novo subjugado e finalmente identificado.

O perigoso gatuno, que apresentava um ligeiro ferimento, foi a seguir recolhido ao xadrez.

Tanto o investigador como o escrevente foram soccorridos pela Assistencia Municipal.

O delegado Tornaghi requisitou um escrivão á Central de Policia, para lavrar o flagrante contra o turbulento individuo.

Indanthren
Um vestido tem seis mezes
Foi lavado vinte vezes
E as mesmas côres mantém
Não precisa ser sabido
Para concluir que o tecido
Foi tingido
Com corantes
INDANTHREN
As côres
INDANTHREN
não desbotam.

Melindres de Embaixador...

Telegrammas de Tokio, hontem divulgados pela imprensa, nos dão conta de uma singular attitude do eminente embaixador do Japão acreditado junto ao nosso governo.

Segundo esses despachos o diplomata nipponico solicitára demissão de seu elevado posto allegando "ter faltado aos deveres do cargo por não ter conseguido evitar a passagem da emenda *que restringiu a quóta annual da immigração".*

Deve haver um equivoco na linguagem attribuida ao embaixador Hayashi.

Em primeiro logar não ha para o representante japonez dentro nos canones que recommendam ou censuram a acção dos diplomatas, na circumstancia da passagem, num texto constitucional de um paiz soberano, de uma emenda da ordem geral como aquella que restringiu a immigração para todas as correntes que nos procuram.

Visasse, porém, a emenda directamente o Japão — o que seria mais delicado — e não achavamos ainda ahi motivos de demissão para o embaixador do sol nascente, exactamente porque não atinamos como poderia s. ex. "ter conseguido evitar a passagem da emenda" *na Assembléa Constituinte de um paiz que, sem embargo da grande admiração e do grande apreço que sente pelo povo japonez e seus illustres representantes entre nós, não faz conta nenhuma delles quando delibera no particular daquillo que interessa á economia e ao futuro da nacionalidade brasileira, tão sómente.*

Embaixador Hayashi

Entre os melindres de um occidental e um oriental no que tange á interpretação de cumprimento de deveres vae, sabemos nós, um abysmo, junto de duas civilizações diversas.

Dahi estranhamos, apenas, os motivos invocados pelo eminente sr. Hayashi, sem respigarmos nos commentarios que estava a exigir a deselegancia de sua conducta telegraphica, talvez essa, sim, a aconselhar a concessão de seu pedido...

A Revolução de 32

PREPARAM-SE GRANDES COMMEMORACÕES, EM SAO PAULO, PARA O DIA 9 DE JULHO

S. PAULO, 30 (União) — Está despertando o maior enthusiasmo entre os ex-combatentes paulistas a iniciativa da Federação dos Voluntarios — entidade civica — de promover para o proximo dia 9 de julho uma grande parada commemorativa do 2º anniversario da revolução constitucionalista.

Esse desfile grandioso e solenne revestir-se-á da mais elevada significação, pois, realizando-se já em pleno regime constitucional, será como que a consagração da victoria do ideal por que S. Paulo se bateu.

Assim, na grande parada, os nossos voluntarios, envergando a blusa de campanha que todos guardam como reliquia daquelles dias memoraveis, desfilarão pelas ruas da capital, em saudação ao regime da lei, para cuja conquista os paulistas contribuiram com tantas vidas e tanto sangue.

Desse desfile, do qual será rigorosamente excluido todo e qualquer caracter, partidario deverão participar os voluntarios de todos os pontos do Estado. Cada cidade formará o seu batalhão, que deverá vir á capital, onde marchará, tendo á frente um estandarte com o nome da respectiva localidade.

Partido dos Pequenos Empregados da Saude Publica

Recebemos, com pedido de publicação:

"De ordem do sr. director presidente, convido todos os senhores directores para se reunirem em sessão no dia 31 de maio, ás 17,05, afim de tomarem conhecimento do officio da commissão nomeada pela ultima assembléa geral e outros assumptos que só proporcionam beneficios á classe.

INVERNO
VENDA DO FRIO
ROUPAS DE CREANÇA
ARTIGOS PARA HOMENS
PEÇAM CATALOGO
EM DISTRIBUIÇÃO
O PAVILHÃO
RUA DO OUVIDOR, 108

O Praticante Caiu do Bonde

O praticante de conductor da Light, Victorino Alves dos Santos, de 27 annos de edade, morador a rua São João Baptista n. 39, quando viajava no bonde linha "Largo dos Leões" n. 58, foi projectado ao sólo no largo da Lapa, ao fazer o vehiculo a curva ali existente.

A victima, que soffreu ferimentos na cabeça e nas pernas foi soccorrida pela Assistencia. O facto foi levado ao conhecimento da policia do 3º districto pelo guarda civil n. 171, que se encontrava no local.

Fitas e Papeis Carbono
HELIOS
Entre os bons são os melhores!

AOS CAPITALISTAS

Precisa-se de um, 60 a 80 contos, para explorar uma fonte de agua medicinal e outra mineral situadas em grande area a lotear, servido por bonde electrico, luz e agua a 1,30 hs. do Rio, dentro do Districto Federal.

Cartas ao DR. PIFFERO — RUA ROSARIO, 79-1.°

RECREATIVAS

O NATALICIO DO "FAZ TUDO"

Adamastor Magalhães, o esforçado secretario do Club dos Fenianos, o "Faz tudo" das rodas carnavalescas e recreativas da Sebastianopolis, dentre as muitas coisas que faz, costuma fazer annualmente annos. E o fez hontem.

Isso deu motivo a que o "angorá" anniversariante recebesse dos seus amigos e consocios expressivas demonstrações de estima.

K. Rapeta e Jota Efegê, que estão presos ao anniversariante por fortes laços (não é corrente) de amizade, enviam-lhe as suas felicitações, desejando-lhe que possa, ainda por alguns decennios, fazer tudo.

MINO' FOI A' EUROPA

O "Orania" que deixou antehontem o nosso porto, levou para o Velho Mundo o popularissimo carnavalesco Miguel Cavanellas, presidente actual do Congresso dos Fenianos.

Minó vae á Hespanha visitar pessoas de sua familia, devendo tambem ir á Portugal e França.

Ao seu embarque compareceu um grande numero de amigos.

CASINO DE CAMPO GRANDE

Patrocinada por elementos de destaque em Campo Grande, acaba de ser fundada nessa localidade uma sociedade de recreativismo qu recebeu o nome de Casino de Campo Grande.

A novel sociedade se destina a promover diversões entre os seus associados, tal como bailes, saráos musicaes, sports, espectaculos theatraes, etc.

Campo Grande, que é uma localidade em franco progresso, resentia-se da falta de uma sociedade neste genero e que agora se vê realizada, graças aos esforços dos humanitarios medicos drs. Pedro Vasconcellos e Arthur Bahia.

A installação do Casino será feita, muito breve, no confortavel edificio da rua Coronel Agostinho n. 92.

PARASITAS DE RAMOS

Domingo proximo, haverá um animado sarão no querido rancho da estação de Ramos.

Esse baile será impulsionado por um harmonioso conjunto musical que não dará treguas aos presentes. O inicio desta reunião será, como sempre, ás 20 horas.

Revista da Escola de Direito do Rio de Janeiro

ELEITO SEU DIRECTOR

Realizou-se hontem, num ambiente de grande animação a eleição do director da Revista da Escola de Direito do Rio de Janeiro, periodico recem-fundado pelos alumnos desse estabelecimento de ensino superior.

Tomou parte no pleito grande numero de estudantes, sendo eleito para o honroso cargo o academico Aureliano de Albuquerque Lima.

A eleição correu em perfeita ordem e foi presidida pelo professor Adamastor Lima.

O POVO RECLAMA

Esteve, hontem, em nossa redacção uma commissão de empregados da Central do Brasil que pediu que este DIARIO reclamasse contra o seguinte: os jornaleiros extra-numerarios daquella viaferrea até hoje não receberam os vencimentos referentes aos ultimos dias do mez de março do corrente anno.

Por que?

Ao que parece não ha, de facto, uma razão que justifique a attitude da directoria não pagando aos seus humildes empregados as quantias que elles tem direito e necessitam para o sustento proprio e de suas familias.

Sr. redactor — Os moradores da Praça Secca, appellam para as autoridades militares competentes, por intermedio do vosso jornal, afim de que ponham termo as graves irregularidades que se vem desenrolando no Tiro de Guerra n. 249, daquella localidade.

O sargento instructor deste estabelecimento de instrucção militar, durante os exercicios de adestramento ao manejo darmas, usa para com os alumnos, de termos taes, que não offendem a moral e a dignidade dos mesmos, como tambem irritam e entristecem a quantos testemunham os referidos exercicios.

O que mais admira é o tenente Nelson Pessôa, presidente do Tiro, assistir impassivel a estes espectaculos deprimentes.

Ahi fica o protesto, e as autoridades militares que abram um inquerito para apurar a veracidade dos factos. — (a) *Um leitor amigo.*

Centro Mutualista dos Escriptores Brasileiros

Com o objectivo unico de facilitar a publicação das obras de qualquer ramo da arte ou da sciencia, foi fundado, no dia 26 do corrente, á rua Lavradio n. 62, 1° andar sala 4, por iniciativa do professor José Romano, o Centro Mutualista dos Escriptores Brasileiros.

Para a proxima reunião, que se realizará no mesmo local, ás 20 1|2 horas do dia 9 de junho, a commissão organizadora convida indistinctamente todos aquelles que tenham livros ineditos.

Aviação Tragica

DOIS PILOTOS PERECERAM EM UM DESASTRE

ROMA, 30 (Havas) — Durante um vôo de treinamento, um apparelho pilotado pelo capitão Thomas Brandolini e pelo sargento André Citi bateu, devido á falta de visibilidade, na colina Grande, perto de Budoia.

Os dois pilotos tiveram morte instantanea.

Arrostando Temporaes Para Fazer Rir a Sociedade Carioca

O vapor "Santos" que dentro de alguns dias chegará a esta cidade, na travessia de Buenos Aires para Montevidéo foi acossado por violento temporal.

Viajava no "Santos" o grande humorista hespanhol Sepepe que vem ao Rio para fazer rir a sociedade elegante que todas as noites se reune no Casino Balneario da Urca. E' que Sepepe all estreará em breve.

O famoso artista deve ter passado alguns momentos de susto com a tempestade que ameaçou o vapor em que viaja. Mas Sepepe certamente aproveitará o caso, tirando delle bom partido. Novas piadas, allusivas áquelle incidente de viagem, serão sem duvida criadas pelo talento humoristico do notavel comico, destroçando sisudez e destruindo tristezas que por acaso possam isoladamente apparecer num ambiente já tão alegre como é o do Casino da Urca.

Esperamos Sepepe para bem ajuizar da influencia que os ventos desenfreados do sul exerceram sobre sua verve inesgotavel.

Uma Victoria dos Estudantes do Curso Secundario

FICOU A CARGO DA UNIAO A FISCALIZAÇAO DO ENSINO SECUNDARIO

Foi rejeitada, hontem, na Constituinte, a emenda que mandava subordinar aos Estados a fiscalização do ensino secundario, isentando — ou melhor — furtando á União o exercicio desse importante mistér.

A corrente impetuosa que se formou, na imprensa, nos meios escolares e até mesmo no seio da Assembléa Constituinte, acabou por vencer a perigosa innovação.

Muito contribuiram para essa victoria, o brilhante concurso de alguns professores do nosso ensino secundario, entre elles, o do provecto educador e professor Raja Gabaglia, uma das mais altas expressões do nosso magisterio, director do Collegio Pedro II.

A Mudança da Escola Polytechnica Para Mangueiras

APPROVADA PELO CONSELHO UNIVERSITARIO

O Conselho Universitario da Universidade do Rio de Janeiro approvou unanimemente a mudança da Escola de Engenharia para o terreno situado nas proximidades da estação de Mangueiras.

Seria então aproveitado o arcabouço do Hospital de Clinica para a installação da escola e com grande largueza de salas etc.

O sr. ministro da Educação foi scientificado dessa resolução.

Crianças anemicas, lymphaticas, rachiticas
curam-se com
JUGLANDINO
saboroso xarope iodo-phospho-calcico superior ao oleo de figado de bacalhão e ás emulsões. Receitado diariamente pelas summidades medicas. Nas drogarias e pharmacias.

RAMON NOVARRO

JEANETTE MAC DONALD

O GATO e O VIOLINO

(THE CAT AND THE FIDDLE)

QUE MUSICA!

"A NOITE FOI FEITA PARA O AMOR", por exemplo...

Metro Goldwyn Mayer

SEG. - FEIRA

PALACIO

O CINEMA DE TODO O RIO CULTO

CINEMA!

Oh, a vóz de Jeanette Mac Donald em "O Gato e o Violino"!

Jeanette Mac Donald! Ella é metade do "it" de "O Gato e o Violino"

A voz de Jeanette mais uma vez se exteriorizará dentro da riqueza que todos reconhecem: em "O Gato e o Violino", a opereta sua e de Ramon Novarro, cuja estréa a Metro offerecerá já segunda-feira proxima, no Palacio. Jeanette canta varias vezes — e canta coisas de folego e de immensa belleza. Canta em francez e inglez — e sempre coisas lindas, que a sua voz torna maravilhas — porque é toda docura ou ardor, mas sempre bella, envolvente, cheia das mais seductoras suggestões...

"O Gato e o Violino" estará no "ecran" do Palacio dentro de quatro dias. Isso quer dizer que não está longe o dia em que os "fans" verão a confirmação de nossas palavras, porque a voz de Jeanette Mac Donald é um dos mais fortes entre os seductores motivos do agrado dessa opereta da Metro.

Depois de Clark Gable e Myrna Loy

TEREMOS NORMA SHEARER E MONTEGOMERY...

"Filhos do Deserto", de Laurel & Hardy, vae de vento em pôpa no Palacio; depois teremos ali Ramon e Jeanette em "O Gato e o Violino". Dois cartazes de sensação. Mas o que a Metro dará a seguir não é menos importante, ou talvez o seja mais ainda: a 18 a Metro apresentará Clark Gable e Myrna Loy em "Alma de Medico", (Men in White), considerado o maior trabalho de Clark Gable, e a 18 finalmente, Norma Shearer e Robert Montgomery em "Quando uma mulher ama..." o film luxuosissimo produzido por Thalberg para a Metro.

"Cavalleiros de Triste Figura"

Um momento comico de "Cavalleiros de Triste Figura"

Lá vem elle — Slim Summerville, o gorducho e o cavallo. Que trinca!

Já na proxima semana, no dia 4 de junho, surgirá na téla do Pathé Palacio, a figura irresistivel de Slim Summerville, o Cavalleiro, da Triste Figura á procura da sua Dulcinéa, a lindissima Leila Hyams. Slim de simples cow-boy, passou a ser um grande millionario, e trocou o chapelão de couro, as suas calças largas, pela cartola e a casaca. E fez um figurão. Embasbacou a alta aristocracia ingleza.

Teve banquete e homenagens. Todas as suas excentricidades que não passavam de tremendas gaffes foram largamente imitadas.

O que tornava mais original a sua figura, era elle não se separar, nem por um decreto, do seu querido cavallo. Viajava ao seu lado, occupou um apartamento com elle, e nos banquetes fazia questão que o cavallo tomasse parte. E desenvolve-se cada scena... que é de morrer de rir!

Não se póde discutir — "Cavalleiros da Triste Figura" vae ser um successo de gargalhada.

UM AMBIENTE NOVO — O DE "DANUBIO DOS MEUS AMORES"

Uma vantagem immensa a dos films — livros que são os "licções de coisas", diccionarios de sciencias, atlas geographicos" — levando os conhecimentos que entrando pelos olhos ficam na retina, como um ensinamento explendido. Estas considerações nos vêm depois de termos visto o novo film que a Ufa fez e o Programma Art vae apresentar — aliás já na proxima segunda-feira, no cinema Alhambra. E' — "Danubio dos meus amores". E' que esse film nos leva a Budapest — e como a Ufa sabe fazer as coisas com verdadeira maestria, aproveita-se Heinz Hille, o director deste film, para nos mostrar varios aspectos da capital hungara. E, assim, Budapest surge na téla sob diversos aspectos, e nós, ficamos conhecendo-a, linda qual ella, dividida ao meio, por esse Danubio cujas aguas dizem os poetas ser azul dellas emanando a inspiração que tambem toma o cerebro e o coração dos musicose, que embevecidos ante sua grandeza e serenidade nos têm dado composições as mais lindas. "Danubio dos meus amores" não podia fugir ao ambiente e nos dá musica adoravel, de E. E. Buder. E o enredo? Um encanto com interpretação de Rose Barsony, essa criaturinha loura e interessante que está pondo maluca toda Berlim.

Scena do film da Ufa, com Rose Barsony "Danubio dos Meus amores"

Quinze... dezeseis... dezesete... afinal, ao certo, quantos ella havia amado antes do marido?

Douglas Fairbanks Jr. e Elizabeth Bergner, em "Catharina, a grande"

O homem que vae casar tem como certo que o passado de sua noiva ha de ter sido, por força, uma pagina, em branco no romance ingenuo de sua vida. O branco é o idéditismo no amor de uma noiva, e por isso o branco foi sempre adoptado como a côr singela e expressiva das mulheres quando vão, pela primeira vez, levadas pela mão do homem amado, ao altar, receber a benção de Deus.

Mas o Grão-Duque Pedro, herdeiro da corôa da Russia, alimentava suas duvidas quanto ao passado da noiva. Afinal, diziam-se as peiores coisas, as mais incriveis, sobre os dezesete annos incompletos de Catharina, e havia quem levasse a perfidia ao ponto de admittir que mais teriam sido os seus amantes que os seus annos de edade... Emfim, ella assim mesmo casou, porque Catharina o convenceu que todos esses "casos" sentimentaes só teriam prevalecido na imaginação de quem os engendrára. Mais tarde, no emtanto, Pedro voltava a sentir-se perseguido pela terrivel duvida. E foi quando coeçou a torturar a esposa, obrigando-a a passar por vexames os mais deploraveis reduzindo-a á situação de uma simples escrava. Todas essas humilhações não conseguiram, ainda assim, arrefecer o amor sempre crescente de Catharina pelo marido, e mesmo na hora em que os soffrimentos attingiram o paroxismo do ultrage, quando ella accedeu á intimação dos generaes da côrte e chefiou o movimento revolucionario que depôz Pedro III, guindando-a, a ella, á condição de soberana, Catharina II, ainda ahi não admittiu que o menor vexame soffresse aquelle que tanto a havia feito soffrer!

O trabalho de Douglas Fairbanks Jr. e Elizabeth Bergner, em "Catharina, a Grande", é de uma verdadeira historia e de um cunho artistico simplesmente admiravel. Nós o dizemos agora, e o publico disso se certificará quando, no dia 6 de junho, quarta-feira vindoura, o Gloria, tiver estreado o film da London, que já nos deu "Os Amores de Henrique VIII", por signal que realizado pelo mesmo homem, Alexander Korda.

Em que consistirá o "Paraizo de um homem"

Trata-se de um film potencial, dirigido pela arte sem par de Frank Borzage, o "director de sentimento", em que surge o problema da felicidade de um homem singular, sempre tangido pelo desejo do infinito...

No enredo bonito de "Paraiso de um homem", em que varias mulheres, bem diversas entre si, disputam esse individuo differente, surgem duas "stars" de grande projecção: Loreta Young, a suavissima [illegible]; e Glenda Farrell, typo provocante e sensual, que sacode os nervos de qualquer platéa...

Parte Hoje Para Nova York, o sr. William Melniker

Pelo "Eastern Prince" segue hoje para Nova York, acompanhado de sua exma. senhora, o sr. William Melniker, representante geral da Metro-Goldwyn-Mayer na America do Sul.

William Melniker terá occasião, com a presente viagem, de tomar conhecimento do material que a Metro distribuirá nos proximos mezes.

"O homem invisivel" um film original

De todos os films phantasticos que se tem projectado nas télas dos nossos cinemas, a mais extraordinaria, e mais original, será a versão cinematographica da popular novella de H. G. Wells, "O homem invisivel", que foi produzido pela Universal Pictures, devendo estréar no cinema Rex no dia 11 de junho. A assombrosa fantasia do illustre escriptor inglez encontrou maravilhoso desenvolvimento graças ao talento de James Whale, que produziu o que nenhum director cinematographico conseguiu. Como foi feito? Não se descobriu ainda o processo empregado nos studios da Universal para criar o phantastico personagem de Wells.

O film tem phases extremamente comicas. Todos os actores foram escolhidos escrupulosamente. O espectador é transportado a uma villa ingleza, apresentado no film com todos os detalhes regionaes. Os artistas são todos inglezes cada typo foi objecto de estudos especiaes. "O homem invisivel" é conhecido sómente na scena final do film, quando está para morrer tornando-se sua carne visivel quando perde a vida.

Transfiguração

Dorothea Wieck, a estrella de "Duvida que tortura", que o Odeon vae exhibir

Uma nova Dorothea Wieck se nos vae revelar em "Duvida que Tortura", o film emocional que o Odeon inscreverá no seu programma da proxima semana.

Em "Senhoritas de Uniforme" vimos uma actriz cujas emoções eram apenas accenadas, sopitadas como eram pelo contrôle poderoso que a linda actriz tinha de exercer sobre o seu temperamento.

Mais tarde, quando Dorothea Wieck com "Filha de Maria" deu ao cinema o seu primeiro successo no repertorio americano, [illegible] exteriorizou as emoções de novo, por olhares, por breves gestos, por expressões apenas mudadas.

Os Estados Unidos viram-se então perante um novo typo de interpretação emotiva, de uma technica nova, profunda e convincente, mas perguntam os criticos a si mesmos se Dorothea Wieck poderia representar de outro modo.

A resposta é "Duvida que tortura", onde o personagem reflecte a agonia, a colera, o aniquilamento de uma [illegible] criminosos que lhe roubaram seu filho, — Baby Leroy. E a resposta é completa, demonstrando a força temperamento da artista, que se utiliza de todos os recursos technicos para a exteriorização das suas emoções.

Departamento Nacional do Café

RESOLUÇÃO N.º 162

O D. N. C., cumprindo as attribuições que lhe são conferidas pelos decretos n. 22.452, de 10 de fevereiro de 1933, e n. 24.142, de 18 de abril de 1934, resolve approvar o regulamento abaixo, para o embarque, transporte e exportação de café, no paiz:

Art. 1º — O D. N. C., de accordo com a estimativa das safras, organizadas pelos Institutos de Café dos Estados, que observarem as medidas de unificação previstas pelo art. 4º, n. 4, do Regulamento expedido a 23 de fevereiro de 1933, ou, em falta destas estimativas, das que mandar proceder, publicará, annualmente, até 15 de maio, a estimativa da safra futura de café, no paiz, e organizará o quadro de distribuição da quota que, em cada porto de exportação, deverá caber ás producções dos differentes Estados. (Art. 17º do Convenio dos Estados Cafeeiros, de 1931, e approv.º Dec. n. 20.760, de 7-12-1931).

Paragrapho unico — O D. N. C. sempre que julgar necessario determinará, a quota proporcional á producção de cada Estado, que será compulsoriamente recolhida aos armazens do D. N. C. no interior do paiz, quota esta que será adquirida pelo D. N. C., por preço por este préviamente fixado, ou ficará retida por tempo indeterminado, para ser liberado, quando e como fôr julgado conveniente. (Decreto n. 22.121, de 22 de novembro de 1932).

Art. 2º — O D. N. C., "ex-vi" do Dec. n. 24.142, de 18 de abril de 1934, regularizará o transporte de café no interior do paiz.

Art. 3º — Será livre o embarque do café, nas estações das estradas de ferro, no interior, nos termos desta Resolução.

Paragrapho unico — O commercio das safras de café no Brasil se iniciará a 1º de julho de cada anno e terminará em 30 de junho do anno seguinte, sendo os embarques do interior effectuados sómente de 1º de julho a 31 de março.

Art. 4º — Fixada a quota annual referida no art. 1º, o D. N. C. determinará as entradas diarias nos portos e a quota correspondente de cada estrada de ferro nos pontos de contacto. Esta quota poderá ser revista quinzenalmente, conforme os embarques realizados, de fórma a garantir os stocks nos portos e o escoamento proporcional dos cafés embarcados em cada via-ferrea.

Art. 5º — O café que se apresentar a despacho em cada estação ferroviaria, para os portos de exportação, será dividido em duas quotas; uma, denominada "quota retida" destinada, em transito, para o regulador, e a outra, denominada "quota directa", transportada directamente para o porto de destino. Far-se-á primeiro o despacho da quota retida, cujo conhecimento ou factura levará o numero de ordem simples; depois, o da quota directa, cujo conhecimento ou factura levará o mesmo numero de ordem, seguido da letra "A".

Paragrapho unico — Os cafés despolpados, e que obedeçam aos requesitos estabelecidos em resolução especial, serão integralmente despachados para os portos de exportação e liberados preferencialmente.

Art. 6º—Será livre o despacho d uma para qualquer outra estação no interior do mesmo Estado desde que os pontos de destino estejam a mais de 50 kilometros dos portos de exportação. Nos outros casos será necessaria a autorização prévia.

§ 1º — O D. N. C. reserva-se o direito de determinar os pontos e portos do paiz sujeitos a regimen especial para o destino e liberação do café.

§ 2º — A fiscalização dos impostos estaduaes regular-se-á pela respectiva legislação estadual.

Art. 7º — As percentagens de quotas retidas e directas, referidas no art. 5º, serão fixadas pelo D. N. C. por Estado, em resolução especial. Conforme a affluencia do producto ás estações, ou ás necessidades da exportação, reserva-se o D. N. C. a faculdade de modificar as percentagens, ou mesmo estabelecer a retenção ou liberação integral dos despachos.

Art. 8º — Os conhecimentos ou facturas de café trarão, em diagonal, os seguintes dizeres, impressos ou a carimbo indelevel:

PREFERENCIAL — Nos despachos de cafés despolpados
INTERIOR — Nos despachos referidos no art. 6º.
DIRECTO — Nos da quota de exportação livre; e,
RETIDO — Nos da quota que tiverem de passar pelos reguladores.

Estes ultimos conhecimentos serão ainda numerados:
RETIDO N. 18 — despachos da 1ª quinzena de julho.
RETIDO N. 17 — despachos da 2ª quinzena de julho.
RETIDO N. 16 — despachos da 1ª quinzena de agosto.
RETIDO N. 15 — despachos da 2ª quinzena de agosto.
RETIDO N. 14 — despachos da 1ª quinzena de setembro.
RETIDO N. 13 — despachos da 2ª quinzena de setembro.
RETIDO N. 12 — despachos da 1ª quinzena de outubro.
RETIDO N. 11 — despachos da 2ª quinzena de outubro.
RETIDO N 10 — despachos da 1ª quinzena de novembro.
RETIDO N. 9 — despachos da 2ª quinzena de novembro.
RETIDO N. 8 — despachos da 1ª quinzena de dezembro.
RETIDO N. 7 — despachos da 2ª quinzena de dezembro.
RETIDO N. 6 — despachos da 1ª quinzena de janeiro.
RETIDO N. 5 — despachos da 2ª quinzena de janeiro.
RETIDO N. 4 — despachos da 1ª quinzena de fevereiro.
RETIDO N. 3 — despachos da 2ª quinzena de fevereiro.
RETIDO N. 2 — despachos da 1ª quinzena de março.
RETIDO N. 1 — despachos da 2ª quinzena de março.

Paragrapho unico — Os cafés com a nota preferencial só poderão ser retirados após a conferencia e classificação pelo D. N. C.

Art. 9º — A liberação das quotas retidas será feita de accôrdo com a ordem crescente da numeração determinada no artigo anterior, e obedecendo á ordem inversa da data dos despachos, com tolerancia de uma quinzena. As estradas de ferro armazenarão o café por séries de fórma a que a liberação se effectue nas épocas determinadas, correndo por conta das mesmas todas as despesas extraordinarias oriundas da inobservancia desta obrigação.

Art. 10º — Sempre que se verificar que as entradas de quota directa nos portos, no mez em curso, já attingiram os respectivos limites, os despachos directos excedentes passarão pelos reguladores, nas condições do art. 9º, e serão liberados, observando-se a ordem chronologica, com tolerancia de uma quinzena.

Art. 11º — Fica livre ao expedidor determinar a via de encaminhamento do café despachado, ficando, entretanto, estabelecido que as quotas directas e retidas de cada despacho sguirão pela mesma via. Terá tambem a liberdade:
a) — de indicar o lote de quota directa e o de quota retida;
b) — escolher o porto de exportação.

Art. 12º — Quanto ás quotas retidas, fica prohibido:
a) — a annullação dos despachos;
b) — as retiradas antes do destino.

Art. 13º — O transporte da quota directa far-se-á de accôrdo com o Regulamento Geral dos Transportes das Estradas de Ferro.

As requisições de vagões, para evitar abusos, far-se-ão de accôrdo com os artigos 127 e 128 do Regulamento para a Segurança, Policia e Trafego das Estradas de Ferro (Dec. n. 15.673, de 1922), facultando-se ás estradas de ferro o direito expressamente previsto no art. 32 do Regulamento Geral de Transportes, em vigor na Contadoria Central Ferroviaria do Rio de Janeiro.

§ 1º — As estradas de ferro darão conhecimento ao D. N. C. semanalmente das requisições da semana anterior, indicando o nome do requisitante, o numero correspondente de vagões, a data da requisição, a estação de embarque, bem como a relação das requisições satisfeitas.

§ 2º — Fica expressamente prohibida a cessão de vagões requisitados para o transporte de café.

§ 3º — Quando o requisitante não se utilisar da requisição, esta será cancellada, no todo ou na parte não utilizada. Nestes casos, o interessado não poderá fazer nova requisição antes de decorridos 30 dias da data do cancellamento, bem como lhe serão cancelladas todas as requisições em aberto.

Art. 14º — Nas estradas em que a affluencia de café, em determinada occasião, fôr superior á capacidade de transporte, ficará facultada á administração da estrada, com aviso prévio ao D. N. C., determinar quotas aos expedidores, sem qualquer preferencia. Essa situação excepcional, entretanto, deverá ser removida dentro do mais breve prazo e restabelecido o regimen deste regulamento.

Art. 15º — As estradas de ferro porão em execução este Regulamento, de accordo com as instrucções do Departamento Nacional do Café, fornecendo ao D. N. C. ou á instituição fiscalizadora por elle indicada, até os dias [illegible] de cada mez, uma relação estatistica authenticada de todos os despachos, discriminando a parte retida e a parte directa, os despachos do interior e os preferenciaes.

Art. 16º — Diariamente, as estradas de ferro não entregarão ao mercado quota superior á que o D. N. C. lhes conceder. Poderão, porém, caso as entregas anteriores sejam inferiores á quota supra referida, augmentar as entradas, até completal-a.

Art. 17º — As despesas nos reguladores, de estadia, de manipulação, de seguros, etc., correrão por conta das instituições dos respectivos Estados, quando arrecadarem taxa do producto, ou por conta do D. N. C., se essa arrecadação não existir.

Art. 18º — Os reguladores serão, de preferencia, administrados pelas Estradas de Ferro, a que servirem, sob a fiscalização do D. N. C. ou da Instituição que o representar.

Art. 19º — A fiscalização do exacto cumprimento das disposições deste Regulamento poderá ser delegada, nos Estados, mediante accôrdo, aos Institutos de Café respectivos, ou repartições estaduaes encarregadas da applicação de medidas fiscaes sobre o café. Essas instituições proporão ao D. N. C. as medidas de caracter regional necessarias á execução deste Regulamento, e que não lhe contrariem os principios fundamentaes ou geraes.

Art. 20º — As disposições do presente Regulamento se estendem a todas as empresas ou systemas de transporte interiores. Todo o café entrado nos portos de exportação, por estradas de rodagem ou por meio de embarcações de cabotagem ou fluviaes, embora emittam conhecimentos, passará obrigatoriamente pelos armazens reguladores do porto, onde será dividido em quota livre e retida, de accôrdo com a percentagem em vigor na data do embarque.

Art. 21º — Para os fins de estatistica, ou para assegurar quaesquer garantias ou facilidades aos embarcadores, as instituições referidas no art. 19º poderão estabelecer registos ou inscripções referentes aos mesmos embarcadores, sem limitar, por qualquer fórma, o disposto no art. 3º, bem como determinar, a pedido dos interessados, que as estradas de ferro authentiquem obrigatoriamente os conhecimentos sobre café.

Art. 22º — Nos casos de infracção deste Regulamento pelas empresas de transportes, ficarão estas sujeitas á multa de 2:000$000 a 10:000$000, imposta pelo D. N. C. ouvida préviamente a empresa accusada.

Art. 23º — Nos casos de falsa declaração de despachos que se verifique ser de café o Departamento multará o remettente na quantia igual a 20 % do valor da mercadoria, com o minimo de 1:000$000, fazendo o retorno por conta do interessado.

Art. 24º — Revogam se todas as disposições em contrario.

Rio de Janeiro, 26 de maio de 1934 — [illegible] Presidente.

SUL AMERICA CAPITALIZAÇÃO
COMPANHIA NACIONAL PARA FAVORECER A ECONOMIA
AUTORIZADA E FISCALIZADA PELO GOVERNO FEDERAL
CAPITAL (REALIZADO) — 2.000:000$000
SÉDE SOCIAL: RUA BUENOS AIRES, 37 — ESQ. QUITANDA
CAIXA POSTAL 400 — RIO DE JANEIRO

AMORTIZAÇÕES DE MAIO

Realizar-se-á hoje, 31 de Maio, ás 15 horas, no salão nobre da Associação dos Empregados no Commercio do Rio de Janeiro, á Avenida Rio Branco ns. 118 e 120, o sorteio de amortização relativo ao mez de Maio. Deste sorteio de amortização, que será feito pelos proprios Subscriptores de titulos, participarão todos os que figurarem em vigor na séde social. Os Subscriptores que tiverem os seus titulos contemplados, receberão immediatamente o capital garantido.

Prospectos, informações e acquisições de titulos, na

SÉDE SOCIAL
RUA BUENOS AIRES, 37
esquina de Quitanda
Edificio proprio
ou com os Inspectores e Agentes

Continua o Concurso de "Modas de 1934"!

Desde hontem teve inicio a apuração do original concurso do film "Modas de 1934" (Fashions of 1934), cuja estréa, segunda-feira proxima passada repercutiu nas altas camadas sociaes como o acontecimento mais rico, mais deslumbrante e mais fabuloso do Anno Elegante. O Odeon continúa a receber a visita de madame e de mademoiselle, assim como a conhecida Casa A Imperial, prosegue medindo e pesando as nossas elegantes que concorrem enthusiasmadas para esse torneio de belleza. As medidas de todas as que já se apresentaram na A Imperial, e das que, por carta, procuraram a revista "O Cruzeiro", já estão sendo conferidas, para as referidas contagens de pontos, que determinará quaes as que conquistam os ricos brindes offertados pelo alto commercio carioca por intermedio de "O Cruzeiro".

Até sabbado A Imperial e "O Cruzeiro" continuarão recebendo as candidatas. Depois será encerrado o concurso para a classificação das premiadas.

"Carolina"

Ansiosamente esperado este film da Fox que traz novamente a presença de Janet Gaynor numa producção de alto senso artistico e romantico, temos a participar aos seus innumeros "fans" que — CAROLINA — será apresentado muito breve na téla do Alhambra. Esta pellicula, que traz o sello de Winfield Sheehan e a direcção de Henry King, tem a interpretação de um "cast" verdadeiramente de elite, como Lionel Barrymore, Robert Young (um dos mais disputados galãs jovens)

A esposa pergunta ao marido, em "Se eu fosse livre": você gostaria de me encontrar, perdida de amor, nos braços de outro homem?...

Ante "Se eu fosse livre", o grande film RKO-RADIO que o "Broadway-Programma" nos vae mostrar na segunda-feira proxima, simultaneamente, no Rex e no Broadway, a gente não sabe o que admirar mais, se a audacia da concepção ou a ousadia da realização desse film forte e singular, feito para as mentalidades avançadas.

Drama de almas de grande intensidade, que arrebata e empolga pela maneira como está traçada e como se lhe succedem as situações, descreve a luta tremenda que se trava entre duas mulheres pela conquista do coração de um homem. Uma está ligada a elle pelos laços de um casamento, emquanto a outra, que o ama sinceramente, constrange-se ante a sociedade que a condemna pelo crime de gostar de um homem preso á uma mulher que o detesta e que por capricho teima em não deixal-a. E' esse o eixo em torno do qual gira a historia singular e forte, cheia de momentos de grande emoção, como um em que a esposa sentindo-se desprezada pelo marido, lhe diz, mais em tom de consulta do que em tom de ameaça: "Você gostaria de me encontrar, perdida de amor, nos braços de outro homem?".

Richard Cromwell, Henrietta Crosman e Mona Barrie, uma descoberta de Sheehan, lindissima australiana de extranha e seductora belleza.

CASINO COPACABANA
TODAS AS NOITES DIVERSÕES
JANTARES DANSANTES NO GRILL ROOM
15$000 por pessôa
DUAS ORCHESTRAS — CINEMA
MATINE'E AOS DOMINGOS A'S 3 HORAS DA TARDE

DIARIO CARIOCA
Propriedade da S. A. DIARIO CARIOCA
DIRECTORES:
Horacio de Carvalho Junior
J. S. Martins Guimarães
CHEFE DA REDACÇÃO
Danton Jobim
SECRETARIO DA REDACÇÃO
Americo Palha
EXPEDIENTE:
Endereço telegraphico: DIARIO CARIOCA — Telephones: Direcção: 2-3035. Administração: 2-3018. Redacção: 2-1559 e 2-2922. Officinas: 2-0824. Assignaturas: 2-3023. Gravador: 2-1785.
ASSIGNATURAS:
Para o exterior: Anno ... 80$000 Semestre ... 45$000
Para o Brasil: Anno ... 50$000 Semestre ... 30$000
Venda avulsa: Capital 100 rs. — Interior 200 rs. Aos domingos 200 rs. — Interior 300 rs.
São cobradores autorizados os srs. Lourenço Amaral e J. T. de Carvalho.
AGENCIA EM S. PAULO: Rua S. Bento, 49 salas 63 63 T. 2-6398.
CORRESPONDENCIA:
Toda a correspondencia com valor ou sobre assumptos que entendam com assignaturas, remessa de jornal, publicidade retribuida e outros de interesse da administração deve ser dirigida ao gerente do DIARIO CARIOCA.
INSPECTOR VIAJANTE DO "DIARIO CARIOCA"
Em serviço de inspecção do DIARIO CARIOCA, percorre os Estados do Rio de Janeiro, Espirito Santo e Minas Geraes o sr. Romualdo Perrota.

ESPEREMOS PELO RESULTADO

A Constituinte approvou hontem por assignalavel maioria a emenda que permitte o ensino religioso nas escolas publicas primarias, secundarias, profissionaes e normaes.

Não se discute a vantagem ou desvantagem, a conveniencia ou desnecessidade de semelhante ensino.

O que merece o nosso reparo é a propria redacção da emenda, que formalmente compromette o espirito liberal que deve ter inspirado a medida.

Com effeito, diz o dispositivo constitucional que o ensino será de frequencia "facultativa" e constituirá "materia dos horarios".

Ora, as materias ensinadas nos horarios não são facultativas. Os horarios comprehendem taes e quaes materias que os alumnos, em uma aula, têm que aprender.

O ensino religioso passa a ser, assim, uma dessas materias — obrigatoria, como as demais — a que os alumnos se acham sujeitos, que, portanto, não póderão deixar de receber, sob pena de sacrificar o horario...

E' inquestionavel, pois, que a expressão "materia dos horarios" é antithetica da palavra "facultativo". O horario não faculta: obriga.

"O ensino será ministrado de accôrdo com a confissão religiosa do alumno" — diz ainda a emenda.

Comprehende-se que assim seja, porque numa escola ha adeptos de confissões diversas. Mas isto ainda demonstra que a complicação vae ser maior.

Imagine-se um curso em que haja catholicos, protestantes, espiritas, cujos paes tenham requerido o ensino de cada uma dessas confissões (admitto que o espiritismo seja assim considerado). Como ministrar esses diversos ensinamentos dentro dos horarios, que, naturalmente, reunem, para as outras disciplinas — reunem e confundem — catholicos, protestantes e espiritas?

Esperemos pelo resultado...

O acertado seria a ministração do ensino religioso nas escolas fóra dos horarios, sem confusão com os estudos normaes dos cursos, e a custa, naturalmente, dos paes ou protectores que o requeressem.

Não sendo assim, difficil, difficilimo ha de ser que dê certo a innovação. Aguardemos a experiencia.

A Equitativa
Seguros de Vida
Avenida Rio Branco, 125

O TEMPO

Districto Federal e Nictheroy — Tempo: bom, com nebulosidade. Nevoeiro: Temperatura: estavel. Ventos: normaes.

Estado do Rio de Janeiro — Tempo: bom, com nebulosidade. Nevoeiro. Temperatura: estavel.

TOPICOS

TARRAFA ELEITORAL

O interventor do Districto expediu ante-hontem um decreto realmente curioso.

Por elle, todos os brasileiros são admittidos a fazer parte do funccionalismo municipal. Ao que parece, havia restricções...

A burocracia prefeitural só era até então accessivel a brasileiros de determinados Estados, excluidos provavelmente os cariocas...

Mas não. O decreto tem por fim expresso incluir naquelle "todos os brasileiros"... as mulheres. Não é uma curiosa inutilidade? Se a Prefeitura está cheia de mulheres!

Mas, tambem não. Ninguem pode exercer funcção publica, sem ser eleitor. E' da lei. Conseguintemente, o decreto não é inutil.

Não é inutil para o Partido Autonomista... Mulheres que entrem para a burocracia municipal serão eleitoras que ganha o partido do interventor.

Mas quem paga a tarrafa eleitoral é o contribuinte...

A EMBAIXADA JUNTO AO VATICANO

A morte do sr. Gregorio da Fonseca veiu abrir uma vaga em nossa alta diplomacia. Nomeado embaixador do Brasil junto ao Vaticano, o antigo secretario da presidencia falleceu poucas semanas depois.

As representações diplomaticas junto á Santa Sé têm um caracter todo especial. O Brasil esteve até ha pouco optimamente representado ali. O sr. Magalhães de Azeredo era dos nossos embaixadores um dos mais indicados para o posto. Escriptor consagrado, membro da Academia de Letras, espirito amante das artes, conseguiu para o Brasil uma situação de incontestavel prestigio entre as demais delegações dos governos estrangeiros. Não fôra a compulsoria tel-o alcançado, e ainda hoje o illutsre homem de letras estaria certamente na Embaixada da Via Pó. A nomeação do sr. Gregorio da Fonseca obedeceu ao criterio de dar-lhe um substituto digno dos seus titulos.

Cogita, agora, ao que sabemos, o Governo Provisorio de nomear embaixador junto ao Vaticano o sr. Gilberto Amado. Se isso se der, não poderia a escolha ser mais acertada. Escriptor, professor e homem publico, o antigo senador é, além disso, um diplomata já provado. Como membro da nossa delegação á Conferencia Pan-Americana de Montevidéo, coube-lhe, ainda recentemente, um papel de grande brilho pois substituiu na chefia o sr. Afranio de Mello Franco, defendendo com a mestria que todos lhe reconhecem não apenas os interesses do Brasil, mas a cordialidade americana.

PSYCHOLOGIA DO RETRATO A OLEO

PODE-SE fazer um rapido escorço psychologico do retrato a oleo.

O retrato a oleo desempenhou sempre, na politica brasileira, uma funcção preponderante.

Rarissimo terá sido o poderoso ephemero do dia, federal, estadual, municipal ou districtal, que não visse a respectiva veronica estampada numa tela geralmente detestavel, ao cabo de uma subscripção entre amigos, de varios discursos, salvas de palmas, sons de charangas, por vezes foguetes.

Justiça ou lisonja, o retrato a oleo foi sempre uma consagração inevitavel das inevitaveis virtudes do homem publico... no poder.

Mas, tambem, apeado ou substituido o grande homem, o retrato a oleo passa a ser o intruso, o indesejavel, o zero, o nada. E feliz aquelle que não tomava o rumo dos porões dos edificios publicos!

Vida precaria, glorificação transitoria, durando apenas o escasso cyclo do prestigio do manifestado e o momento de ávido interesse dos manifestantes. Era assim o retrato a oleo. Por toda parte. Não podia deixar de ser em Alagôas, onde segundo um telegramma, desappareceu da sala de certo instituto o retrato a oleo de um antigo governador do Estado.

Felizmente, o "autor" do desapparecimento veiu á imprensa e explicou que o retirára da sala por ser amigo do retratado e por estar elle, ainda vivo, figurando numa galeria de mortos...

Tudo se explica nesta vida, até mesmo os accidentes... de ostracismo.

MAL DE MUITOS...

NÃO são poucas as epizotias que castigam os nossos rebanhos. E de longa data se reclamam providencias que, naturalmente se são tomadas, o são em proporção tão escassa, que nada ou pouco adeantam.

E as pestes continuam, e as reclamações continuam, e tudo continua no mesmo pé, de modo que o remedio unico é se conformarem os prejudicados e, com elles, a economia nacional, que é, em summa, a grande prejudicada.

Isso acontece no Brasil, onde falta saude ao homem, quanto mais ao gado. Entretanto, tambem succede na Inglaterra, paiz modelar de criação adeantada, dispondo de aperfeiçoadissima organização de defesa dos rebanhos.

Surpreende, assim que o relatorio da commissão economica consultiva sobre as doenças do gado — diz um telegramma de Londres — tenha revelado que cerca de 40 °|° dos bovinos da Inglaterra estão atacados de tuberculose e que esta, transmittida ao homem, elimina annualmente, em média, 2.500 vidas.

Se isso occorre naquelle paiz, imagine-se o que não vae aqui por cá... Mas, em fim de contas mal de muitos consolo é...

VENTOS MÃOS SOPRAM NA CENTRAL DOS TELEGRAPHOS

Recebemos do gabinete do ministro da Viação:

"Com referencia a uma local publicada no vosso conceituado jornal, de 27 do corrente, sob o titulo "Ventos mãos sopram na Central dos Telegraphos", na qual é transcripto um communicado assignado por "Os telegraphistas", podemos adduzir os seguintes esclarecimentos:

Nunca a Estação Central esteve em melhores condições de ordem e de trabalho, quer na parte funccional, quer na parte pessoal.

Até algum tempo, o trafego era, em grande parte, feito por via postal. Os telegrammas de imprensa eram, muitas vezes, inutilizados, por não poderem ser transmittidos á hora conveniente para publicação. O serviço official era, tambem, prejudicado, chegando-a occorrer casos em que os telegrammas eram entregues em original. Succedia tambem que despachos originarios de Pernambuco, Bahia, Porto Alegre, etc., chegavam ao mesmo tempo que os expedidores, conduzidos nos mesmos vapores.

Apesar do estado pouco satisfactorio das linhas, é raro hoje prolongar-se o serviço, além da meia noite, e ficam, constantemente, as installações á espera dos telegrammas de imprensa da madrugada. Actualmente, o percurso dos telegrammas é o mais rapido possivel. A distribuição de serviços tornou-se efficiente, sem atropelos, nem irregularidades. Antigamente, causava admiração o facto de um mensageiro transmittir trezentos despachos num quarto de trabalho de seis horas. Hoje é commum ir-se muito além, em todos os sectores. As installações, ás vezes, param á espera de serviço, se bem que o trafego tenha augmentado de cerca de 50 %, em comparação com ultimos annos.

Os telegrammas do norte, o norte grande, Manáos, Belém, Maranhão, eram recebidos com a demora normal de mais de 48 horas. Hoje, chegam a ser recebidos com menos de 60 minutos, contados da apresentação. Para o sul, o serviço tambem se faz com a maxima regularidade e presteza, apezar da frequente utilização das linhas para conferencias.

As reclamações estão surgindo pelo facto de haver rigor na frequencia do pessoal. Cessou o abuso de empregados deixarem de comparecer ao serviço durante quinze e mais dias, conseguindo depois o abono dessas faltas. Outros não compareciam, fazendo-se substituir por terceiros, mediante uma gratificação, o que constituia o máo precedente da "gronga" só nos ultimos tempos reprimido. Nessa situação, havia funccionarios que, sem nenhum trabalho, auferiam mensalmente réis 600$, 800$ e 1:000$000, tendo, sómente, de assignar o chéque e pagar ao substituto a quota relativa aos dias de effectivo serviço. Ha o caso de um empregado que assim procedeu durante muitos annos, tendo sido promovido nessa situação. Com as ordens mais rigorosas expedidas ultimamente, são todos obrigados a comparecer, o que deu logar a que grande numero pedisse licença. Estes e os que os substituiam são os que mais se julgam prejudicados com o rigor do ponto.

Póde-se affirmar, sem receio de contestação, que o actual superintendente do trafego telegraphico, dr. Alcebiades Freire, vem applicando no Departamento dos Correios e Telegraphos um esforço sem precedentes, em perfeita communhão de vistas com todos os seus auxiliares. As reclamações estão surgindo da parte dos que se julgam prejudicados por esse regimen de moralidade e de justiça."

Pela Assignatura do Decreto de Amnistia

A COMMISSÃO DE LEADERES NO PALACIO GUANABARA

A commissão de leaderes da Assembléa Constituinte, a quem a mesma Assembléa, delegou poderes para levar os seus cumprimentos ao chefe do Governo Provisorio, em nome de todas as bancadas, exprimindo-lhe a satisfação dos representantes do povo pela assignatura do decreto de amnistia, desincumbiu-se da sua missão, tendo estado no Palacio Guanabara, onde foi recebida pelo dr. Getulio Vargas.

Usou da palavra, em nome dos deputados, o sr. Medeiros Netto, leader da maioria da Assembléa, que disse: "Sr. chefe do Governo Provisorio — A Assembléa Nacional Constituinte, como a mais viva e legitima expressão da alma nacional, recebeu, com a melhor emoção, a noticia da amnistia, concedida pelo Governo Provisorio a todos os brasileiros, e aqui nos manda para congratularmo-nos com v. ex. por tão relevante acontecimento.

Esse acto traduz uma aspiração nacional e vale por um fecho precioso de tantos outros dictados pelos sentimentos de clemencia, que faz de v. ex. uma figura sympathicamente marcada no scenario politico.

São os nossos votos por que esse virar da pagina, na historia destes dias tumultuosos,— pois a amnistia é o esquecimento, — propicie a real confraternização de todos os brasileiros, na alvorada da constitucionalização nacional trabalhada pelo patriotismo de todos os brasileiros".

O dr. Getulio Vargas, em resposta, declarou que recebia com satisfação a honrosa visita da Assembléa Nacional Constituinte e a manifestação do seu apoio leal e decidido ao decreto da amnistia. Essa medida, além da sua significação nacional, assignalava-se por dois indices especiaes: era uma homenagem prestada pelo governo á Constituinte, planejando a reintegração do Brasil num ambiente de paz e congraçamento de todos os brasileiros e uma demonstração de que o governo estava forte e apparelhado para manter a ordem e a segurança das instituições.

Accentuou, em seguida, que, tendo a Assembléa Nacional Constituinte sido eleita, depois do pleito mais livre registrado entre nós, os deputados que vinham trazer-lhe as suas congratulações, representavam, em verdade, todo o Brasil e incarnavam realmente a soberania do povo.

Terminou fazendo votos pela grandeza crescente do Brasil e declarando que, pelo decreto da amnistia, ficavam abertas as portas a todos os brasileiros que quizessem collaborar no progresso do paiz."

A commissão de deputados que esteve no Palacio Guanabara, estava constituida dos srs. Pacheco de Oliveira, Christovão Barcellos, Thomaz Lobo, Fernandes Tavora, Cunha Mello, Abel Chermont, Lino Machado, Agenor Monte, Waldemar Falcão, Alberto Roselli, Irineu Joffily, Arruda Camara, Góes Monteiro, Deodato Maia, Medeiros Netto, Fernando Abreu, Jones Rocha, João Guimarães, Lacerda Werneck, Waldemar Motta, Mario Calado, Generoso Ponce, Simões Lopes, Nereu Ramos, Cunha Vasconcellos, Francisco Moura, Moraes Paiva e Abelardo Marinho.

Agora é tempo
de adquirir seus sortimentos para o INVERNO!
A EXPOSIÇÃO
offerece o que ha de MELHOR, de mais MODERNO e ELEGANTE em materia de CAPAS, SOBRETUDOS e mais AGAZALHOS, á vista ou pelo
CREDIARIO
Avenida, esquina S. José; no Coração da Cidade.

Promoção Por Media no Curso Secundario

JA' SE ACHA ELABORADO O IMPORTANTE DECRETO

Foi elaborado e submettido ao estudo do chefe do Governo Provisodio, pelo Ministerio da Educação, o decreto dispondo sobre novo processo de exames nos cursos secundarios.

O projecto é da autoria da Superintendencia do Ensino e foi approvado pelo Conselho Nacional de Educação. Estabelece duas épocas de provas parciaes, no anno lectivo, sendo uma em julho e outra em novembro, e permitte a promoção por média aos estudantes cuja conta de anno seja superior a 50 % em cada disciplina.

Os Que Estiveram, Hontem, no Guanabara

No Palacio Guanabara foram hontem recebidos em conferencia e despacharam com o chefe do Governo Provisorio, os srs. Oswaldo Aranha, ministro da Fazenda, e Salgado Filho, ministro do Trabalho.

— O chefe do Governo Provisorio recebeu em conferencia, o sr. Antunes Maciel, ministro da Justiça; o dr. Pedro Ernesto, interventor no Districto Federal, e o sr. Manoel Ribas, interventor federal no Paraná.

— Em visita de despedidas ao sr. Getulio Vargas, chefe do Governo Provisorio, esteve hontem no Palacio Guanabara, o sr. Alberto Ullos, ministro plenipotenciario e delegado do Perú, á Conferencia sobre Leticia, reunida nesta capital.

— No Palacio Guanabara tambem esteve hontem, sendo recebido pelo chefe do governo, o sr. Eumann Mollman, secretario das Finanças de Santa Catharina, e o presidente do Banco do Brasil.

A Morte do Menino Pobre

HUMBERTO DE CAMPOS

Do meu "Diario", relativo ao periodo que passei ultimamente na Casa de Saude Dr. Eiras, destaco a seguinte nota:

"*Terça-feira, 20 de março* — Desde o dia da minha entrada para a Casa de Saude, ouço, partido do quarto vizinho, uma vozinha gritada, de criança que, ou fala ao telephone de cabeceira dirigindo-se a outras crianças que ficaram em casa, ou se esguela, entoada, repetindo uma das cantigas do ultimo Carnaval:

"O typo louro
Vale um thesouro;
Mas, perto do moreno,
E' café pequeno!"

Suppunha tratar-se de uma pequenita sadia, que viesse todos os dias visitar a sua mãezinha doente. Esta noite verifiquei, porém, que é a pequenina, ella propria, a enferma. Cerca de uma hora da manhã, despertei com o seu choro, e com os seus gritinhos de dôr e de fé:

— Ai, mamãezinha! Reza p'ra mim, mamãezinha! Não aperta... Não aperta, mamãe... Dá uma "zeção" (injecção), mamãezinha!... Dá, p'ra não doer mais, mamãezinha!...

Tres ou quatro vezes desperto com esses gritos de soffrimento infantil. E o coração se me enche de pena, de piedade, sabendo que, a meu lado, sem que eu lhe possa fazer um carinho, padece uma criancinha doente.

Esta manhã, perguntei a uma das irmãs de caridade quem é a doentinha. E ella:

— E' uma pequenita de seis annos. Tinha dezesete dias quando perdeu a mãe, passando a ser criada pela avó, uma senhora que está ahi com ella, e que já declarou que se matará, se a netinha morrer. Ha uns tres mezes um omnibus atropelou a menina, comprimindo-lhe as pernas de encontro ao passeio, mas de tal modo que não lhe produziu fracturas importantes, espedaçando, entretanto, todos os tecidos todos os musculos da parte inferior das pernas. Os medicos recompuzeram tudo, e ella ahi está, em tratamento. Tem soffrido muito, coitadinha!

Calado, escuto essa informação. E peço mentalmente a Deus, que tenha pena desse anjo. Que soffrimentos reserva, na verdade, a Vida, a quem, aos seis annos, tem, já, soffrido tanto?"

Foi para essa pequenita que voôu o meu pensamento, quando, ante-hontem, deparei nas folhas da tarde a photographia de um garotinho, morto na via publica por um auto-caminhão, que desappareceu em disparada. O corpinho lá estava, estendido no asphalto. Fios de sangue lhe escorriam da bôca e do nariz. Trajava roupinha pobre, camisinha grosseira e calcinha curta, e trazia descalços os pesinhos sujos. Tinha cinco annos, e não havia saido para brincar, para correr em companhia de outros meninos: filho de proletario, ia, a marmita na mão, levar o almoço ao pae. Na idade em que as crianças não pensam senão nos brinquedos, tinha elle, já, uma responsabilidade, e uma utilidade: ajudava a sua pobre mãe em casa, ia ás compras, e, á hora certa, todos os dias, fazia aquelle caminho, cauteloso, com os pratos de estanho suspensos da mão miúda. E eis que ante-hontem, é apanhado por um vehiculo estrondante, e atirado, morto, ao sólo, ao lado da velha marmita emborcada no chão!

Chamava-se Milton, esse pequeno. Entre a sua casa e a officina em que trabalha seu pae ha uma escola. Todos os dias, quando elle passava cuidadosamente com a sua carga pendurada no dedo fragil, encontrava outros meninos do seu tamanho, que vinham felizes, correndo pela rua. Trajavam, todos, calcinha azul e blusa branca. No peito da blusa havia umas letras emmaranhadas. Para vel-os passar nas suas correrias alegres, Milton encostava-se, com a sua marmita, a uma parede, e deixava-se ficar, olhando-os com inveja. Por que não era como elles? Por que não frequentava tambem uma escola, e não possuia um livro de figuras? Lembrava-se, porém, do almoço do pae, que estava esfriando, e partia na carreira, a cumprir o seu dever.

Eu tenho pelas crianças que trabalham uma grande e profunda ternura. O trabalho ensina mais do que o livro. O menino que tem uma obrigação na vida pratica, tem direito, já, a um pouco de respeito devido aos homens. E' pelo trabalho que a creatura humana se põe em contacto com a realidade do mundo. E Milton trabalhava. Milton era util ao seu pae. Milton ajudava a sua mãe. Milton era, já, em summa, um homem de cinco annos.

Lembrando, aqui, esse garotinho humilde e descalço, tão necessario já na sua casa, eu não tenho, evidentemente, a illusão de que elle tornará á vida com as lagrimas e as orações dos que tiverem a noticia da sua tragedia obscura. Quero, porém, tirar, da historia desse proletariozinho morto, uma lição em favor dos pequeninos trabalhadores vivos. Amemos, e admiremos, os pequenitos que trabalham. Fortaleçamos esses heroezinhos de quatro palmos, que, na idade em que os filhos dos remediados constituem um peso na economia paterna, são um auxilio, já, na sua casa do morro ou da "villa".

Não ha muito tempo, vi um quadro, que me commoveu. A escola municipal havia encerrado as aulas do segundo turno. Eram cinco horas da tarde e a rua fervilhava de pequenitos trajando azul-e-branco. Uns corriam, para chegar em casa com presteza. Outros compravam guloseimas em torno de taboleiros ambulantes, e enchiam as bochechas, ruidosos e contentes. Em frente a uma casa de familia tres crianças tristes e escuras, duas meninas e um menino, o mais velho dos quaes não teria mais de onze annos rachiticos, batiam palma. Attendidos, entraram. Trajavam o uniforme das escolas publicas municipaes. Pobremente vestidos, mas asseiados. Passados alguns momentos, sairam: traziam os seus livros debaixo do braço, e, á cabeça, cada um delles, uma trouxa de roupa quasi do seu tamanho! Filhos de lavadeira, ajudavam, assim, a propria mãe, que ficara em casa presa ao tanque ou ao ferro de engommar, para que elles tivessem o pão e o ensino na infancia, e, com isso, no futuro, um destino melhor que o della!

Eu não faço parte do grupo de reformadores sociaes que condemnam o trabalho infantil. No Brasil essa condemnação é simplesmente graciosa. A criança, dos cinco aos doze annos, constitue, nas classes pobres, um factor economico inavaliavel. Ha pequenitas de seis annos que lavam louça e varrem casa. Ha pequenotes de oito e nove que vendem jornaes, entregam marmitas. Raro é, em summa, o lar operario em que o menor não ajuda os paes na conquista, directa ou indirecta, do seu pão. E isso deve despertar em nós uma commovida sympathia pelo brasileirinho anemico nascido nas casas de commodos ou nos casebres de lata, o qual, desajudado de tudo, crescendo sem hygiene, sem saude, sem ensino e deficientemente alimentado, ainda consegue tornar-se uma força economica e, como consequencia, uma força social.

A morte do pequenino Milton, que me fez lembrar a menina rica e doentinha da Casa de Saude, offerece-me opportunidade para estas considerações. Nos seus devaneios de menino pobre, quantas vezes não teria elle sonhado com alguns brinquedos modestos, entre os quaes um caminhão de madeira ou de folha, que elle arrastasse pelo passeio da rua, puxando-o por um fio. E eis que lhe surge, um dia, um caminhão, e o esmaga. E elle morre a bôca entreaberta para dar passagem a um fio de sangue, mas sonhando, talvez, na visão ultima, que vae andando por uma rua muito azul, arrastando um caminhão de brinquedo no rumo das portas do céo...

Vida Mundana

Tu tens razão. Afinal o marinheiro que venceu a procella e revê, no porto, concertada das furias do oceano, a sua amada barca, acaba no egoismo mesquinho de perdel-a.

E' uma razão, e basta, para que não enfunes de novo a alma e de novo saias a bordejar para o mar largo e agitado da vida, aberto o coração ás rajadas de todos os quadrantes.

A felicidade é covarde. E, no fundo, o que a realidade nos mostra, na propria existencia das criaturas que supunhamos provadas é o desencanto de uma evidencia mofina: ellas soffreram, não por bravura, mas porque largaram — marinheiros imprudentes — sem reparar que, fóra da barra, desapoderada era a tormenta.

O heroismo e o soffrimento desses infortunados são uma mentira de suas imaginações e têm, fóra do romance e da fantasia, os nomes prosaicos de fatalidade e desapontamento.

....

Que me importa o conforto do estaleiro e a tranquillidade amavel do porto?

Eu irei sózinho e consciente á prova da procella que tumultúa lá fóra!

JUNIUS

ANNIVERSARIOS

Fazem annos hoje:

As senhorinhas — Iracema de Barros Figueirôa; Cecilia Miller de Campos e Hildebranda de Assis Nazareno.

As senhoras — Nazinha Freitas; Balbina Vasconcellos; Maria Candida Peixoto e Enedina Clara de Moura.

Os senhores — drs. Vivaldo L. Leal Osorio Pereira Borges; tenente Claudio Nogueira e Mauricio Villani.

Dr. Noel Bergamini — Transcorre, nesta data, o anniversario do advogado dr. Noel Bergamini filho do nosso distincto e querido companheiro Adolpho Bergamini.

O anniversariante, que por suas qualidades de coração e espirito, conseguiu, joven ainda, ainda, embora reuna um largo circulo de amizades sinceras, terá, hoje, opportunidade de verificar o grau de estima e consideração de que gosa em nossas mais elevadas rodas intellectuaes e sociaes.

NASCIMENTOS

Acha-se em festas o lar do sr. e sra. José Mathias de Oliveira Costa, com o nascimento de uma interessante menina, que, na pia baptismal, receberá o nome de Jacy.

NOIVADOS

Estão noivos:

a senhorinha Yvonne Calheiros e o sr. Juvencio Tavares Corrêa;

— a senhorinha Maria Alves do Valle e o dr. Hermeto Carneiro de Lemos.

VIAJANTES

Embarcou para a Europa, hontem no vapor "Siqueira Campos", do Lloyd Brasileiro, o sr. Floriano Ribeiro Moreira, sub-official da Armada. Ao seu embarque compareceram muitos de seus amigos e companheiros de classe.

—— A bordo do hydro-avião de carreira da Panair, chegaram, hontem, procedente de São Luiz do Maranhão, Antonio A. Santos; de Fortaleza, E. Saboia de Albuquerque e Filip N. Blother; da Bahia, dr. Saturnino de Britto Filho, dr. Elsmere Rickard, Jacyntho Aguiar e Amantino Camara, e de Caravellas, Iwar Wigins.

—— Em outra aeronave da Panair, seguem, hoje, para Santos, Erven Bier; para Porto Alegre, dr. Armando Vidal Leite Ribeiro e dr. José Fernandes Campos, e com destino ao Rio Grande, Oscar Engelhardt.

FESTAS

Botafogo F. Club — Abrem-se esta noite os salões elegantes do Botafogo F. Club, para a realização da annunciada festa de arte que a Guarda Alvinegra offerece ao quadro social do club, com o concurso de prestigiosas figuras da arte musical e regional. A parte artistica, que terá inicio ás 21 horas, será seguida de dansas, das 23 ás 2 da manhã, com a presença da orchestra Rollan.

A reunião de arte regional promette constituir um espectaculo attraente, tendo a abrilhantal-o, além de um grupo escolhido, dos nossos melhores artistas, os speakers Renato Murce, Christovão de Alencar e Ary Barroso. Os socios e suas familias entrarão na fórma dos estatutos, apresentando, além da carteira de identidade social, o titulo de quitação do mez.

Cha Dansante no America — Iniciando o programma de festas elaborado para o mez de junho, o departamento social do America F. C. fará realizar sabbado, 2 de junho, das 20,30 a 1 hora, um chá dansante ao som da Imperial Jazz.

CASAMENTOS

Realizou-se, ante-hontem, o casamento da distincta srta. Lydia Franco Guimarães, filha do dr. José Martins Guimarães, já fallecido e de sua exma. esposa, d. Lydia de Oliveira Guimarães, com o sr. Mario Cintra, alto funccionario do Banco de Commercio e Industria de São Paulo.

O enlace que se revestiu de solennidade teve o comparecimento de pessoas da alta sociedade paulista e teve um cunho de alta distincção.

HOMENAGENS

Desejando festejar a grande victoria intellectual representada pelo decurso do primeiro anniversario de publicação de "O Homem Livre", semanario de cultura politica, economica e social que tem tido a mais intensa irradiação em todo o paiz, um grupo de amigos e admiradores do seu director, sr. Hamilton Barata, resolveu offerecer a esse brilhante escriptor e jornalista um almoço, com o qual será manifestada a cordial sympathia que votam ao seu interessante esforço, e que se realizará em data que será opportunamente annunciada.

A commissão promotora dessa homenagem é constituida pelos srs. embaixador Raul Fernandes, deputado Alvaro Maia, commandante Hercolino Cascardo, srs. Victor Vianna, Julio Barata, Antenor Mayrink Veiga e Jorge de Lima.

Os amigos do director d'"O Homem Livre", que desejarem adherir á expressiva demonstração de apreço encontrarão listas á sua disposição no balcão do "Jornal do Commercio", com o sr. Adão da Costa Lima, na Livraria Odeon, de Soria & Boffoni, á Avenida Rio Branco numero 157, e no escriptorio da Livraria Freitas Bastos, á rua Bittencourt da Silva n. 21-A.

DECLAMAÇÃO

A senhorinha Esther Tessler, afamada declamadora gaucha, vae realizar domingo proximo, dia 3 de junho, ás 16 horas, no Salão "Leopoldo Miguez", no Instituto Nacional de Musica, a sua annunciada tarde de declamação, em homenagem á sociedade carioca. E' pois de prevêr a grande affluencia que terá o nosso Conservatorio de Musica dos elementos os mais destacados do nosso mundo das artes e das letras, para ouvir a magnifica "diseuse" cognominada a pequena Berta Singermann", que declamará poemas e poesias dos nossos mais modernos homens de letras.

Os convites são encontrados no Movimento Artistico Brasileiro, á rua Alcino Guanabara, n. 5.

LUTO

FALLECIMENTOS

Helena Guimarães de Almeida — Falleceu, ante-hontem, a senhora Helena Guimarães de Almeida, esposa do negociante de nossa praça, sr. Joaquim Antonio de Almeida, proprietario da "A Moda Infantil".

A extincta era filha do capitalista J. dos Santos Guimaraes, chefe da casa "A Notre Dame de Paris", que se acha presentemente na Europa, em viagem commercial. O enterramento da sra. Helena Guimarães de Almeida foi realizado hontem, no cemiterio de São João Baptista, tendo o feretro saído da sua residencia, á rua Magalhães Couto, 175, seguido de grande acompanhamento.

O caixão que encerrava o corpo da extincta foi coberto de milhares de flores naturaes, dedicatorias, destacando-se a do seu inconsolavel esposo.

Pela manhã — alimente bem os seus filhos.

Senhora:

Está comprovado que quasi na totalidade as creanças vão mal alimentadas á escola. Essas ternas creaturas que crescem, cujos organismos em pleno desenvolvimento clamam por uma bôa alimentação, vão á escola desprovidas de reservas organicas, escassas de forças e sem protecção contra as enfermidades que as ameaçam.

Trez chicaras de Toddy frio ou quente, manterão as energias vitaes dos seus filhos. Dê Toddy aos seus filhos, desde hoje — e observe como augmentam de peso, semana por semana, ganhando em carnes, em côr, em forças e em energias.

Cada chicara de TODDY custa sómente 200 réis... mas vale muito mais.

TODDY

Nutre, fortalece e vigorisa

O que contem e o que faz Toddy

Toddy contem em proporção correcta

PROTEINAS .... que são indispensaveis para o desenvolvimento dos musculos e tecidos;
CARBOHYDRATOS .. que geram energias;
FERRO .... que augmenta os globulos vermelhos do sangue;
PHOSPHORO .... que fortalece o cerebro;
CALCIO .... que contribue para a formação dos ossos e dentes;
VITAMINAS .... que estimulam o appetite e vigorisam o organismo.

A côr e a apparencia de Toddy podem imitar-se, mas a scientifica dosagem dos seus componentes faz de Toddy o alimento mais completo e integral da natureza.
Por isso Toddy é o unico.

THEATRO

"Marabá" amanhã no Casino

Quebrar-se-á amanhã, finalmente, a grande curiosidade do publico desta cidade mantida em torno da grande peça de Joracy Camargo "Marabá".

Fiel aos seus compromissos, Procopio dal-a-á aos seus espectadores, no Casino, como um presente regio.

"Marabá" é um arrojo e como tal o maior que se tem posto em execução em nossos theatros.

Peça de extraordinaria movimentação, exigindo em scena ás vezes varias dezenas de pessoas, tem ella cantos, bailados, invasão de tribus selvagens, lutas protestos, mas tudo isso tão bem disposto, que não se verifica a menor confusão.

Joracy Camargo está desde o começo acompanhando o levantamento parcial de sua peça, informando, explicando, fazendo o que os artistas devem fazer.

Ao lado desse grande homem de theatro, infatigavelmente encontra-se Procopio Ferreira, que é o detentor da figura principal: Geraldo na vida urbana, Tabajara no recesso dos logares vedados á civilização.

Os outros auxiliares directos são o pintor Hugo Adami decorador, Jayme Silva, scenographo, Antonio de Barros, encarregado da indumentaria, engenheiro Rudolph Michel, incumbido do aproveitamento dos effeitos scenicos.

O professor Boscarino e tio Faustino executam a tarefa de orientar as massas coraes.

No desempenho apparecerão Procopio, dentro de mais uma creação conduzida conscienciosamente Elza Gomes, incumbida do papel da protagonista, india amorosa e cheia de desconfiança, Iracema de Alencar, Itala Vera, Luiza Nazareth, a excellente caracteristica, Ruth Vianna, Dea Selva, Maria Paula e os actores Darcy Cazarré, Manoel Pêra, Abel Pêra, Eurico Silva, Rodolpho Maia, Eduardo Vianna, Luiz Darcy, Ermette Simonetti.

Rostos formosos de Portugal no palco do theatro Republica

Além de um elenco artistico de primeira ordem, como o publico carioca já teve occasião de verificar pela leitura dos jornaes, a Companhia Portugueza de Revistas que vem para o Republica e que já se acha viajando, traz-nos um grupo seleccionado de formosas mulheres, lindos rostos de Portugal, que será para nós um verdadeiro encantamento, no palco do mais popular theatro do Rio.

E' uma selecção intelligente de valores meticulosamente preparado pelo operoso empresario José Loureinro.

Não ha, neste elenco, um unico elemento que não seja digno do nosso publico mais exigente, além de um magnifico repertorio de revistas que foram os ultimos grandiosos exitos de Lisboa e Porto.

As mulheres da Companhia, que formam um verdadeiro ramalhete de lindas flores, são estas: Maria Albertina, fadista, á quem em Portugal chamam a Cotovia do Norte, Maria Alvarez, Maria Brazão, Beatriz Belmar, Maria Ema, Ruth Walden e Lucia Mariani, todas gentis actrizes que valizarão os seus numeros intercalados com os distinctos actores: Assis Pacheco, Santos Carvalho, Alvaro de Almeida, Barroso Lopes e Miguel Orrico.

"A Casta Suzanna" é uma opereta alegre

A "Casta Suzanna" um libreto de comedia, de franca comedia, e por isso é das peças do genero opereta a que mais diverte o publico, deleitando-o, simultaneamente, com uma partitura melodica de grande effeito.

A musica é de Jean Gilbert, o arbitro francez da alegria rythmica autor de outras tantas partituras consagradas que têm o condão de fixar-se no ouvido do espectador e virem com elle para a rua no solfejo mental ou na estridencia do assobio.

Um grupo das artistas do Assyrio, no numero do "Pericon", um dos grandes exitos do elegante cabaret Assyrio, todas as noites

Em torno d'"A Madrinha dos Cadetes"

Espectaculo fino, para satisfazer, plenamente, um publico fino, como é o nosso, "A Madrinha dos Cadetes", reune todo um conjunto de deslumbramentos que garantem um exito absoluto que a essa nova iniciativa artistica do empresario Pinto.

Enredo delicioso, que, pela sua ternura é um verdadeiro poema, casando-se a uma musica que é um primor na sua feliz inspiração, a linda opereta-fantasia se impõem ainda pelo desempenho que lhe dão os seus interpretes e pela maneira como o empresario Pinto vae mostral-o ao publico, dentro do luxo mais impressionante e da grandiosidade mais sumptuaria.

Póde-se augurar para a deliciosa opereta da parceria pernambucana a conquista de um bonito triumpho, pois "A Madrinha dos Cadetes", sobre o seu valor original, está enriquecido da arte de quatros dos nossos mais autorizados mestres da scenographia: Collomb. Raul de Castro, Lazary e Jayme Silva. Estes admiraveis artistas compuzeram com as melhores tintas da sua inspiração os scenarios grandiosos em que se desenrola a peça bonita, nos seus tres episodios, seis tempos e 1 quadro, e com todas as suas surpreendentes innovações technicas.

"A Madrinha dos Cadetes", entretanto, não estreará amanhã, como estava annunciado.

A sua estréa só se verificará na proxima semana, pois ainda estão sendo ultimados os grandes scenarios que vão vestir o espectaculo grandioso.

Uma revista que começa sem o publico perceber...

Tem sido dito muitas vezes que o genero revista está muito explorado e não comporta mais novidades. E o bordão vae ao ponto de dizer-se que todas as revistas são mais ou menos iguaes...

"Ensaio Geral", a linda revista que Jardel Jercolis está apresentando, no Carlos Gomes, pelo magnifico elenco encabeçado pela famosa "estrella" Lodia Silva, eem desmentir categoricamente essa affirmativa maldosa.

A nova revista do Carlos Gomes é uma prova admiravel de que o genero não falliu nem está esgotado.

Vem demonstrar que as revistas ainda podem ser originaes, ainda podem conter muita novidade.

"Ensaio Geral", prima pela originalidade. E' differente de tudo quanto até aqui tem sido apresentado ao nosso publico.

E' uma peça moderna, dynamica, que revela com grande propriedade todos os segredos e mysterios de uma "caixa" de theatro, mostrando ao publico como se realiza um ensaio geral de uma grande companhia de revistas.

Basta dizer que "Ensaio Geral" é uma peça que começa sem que o publico perceba que o espectaculo já está em pleno funccionamento...

Essa originalissima revista que está sendo applaudida por todo o Rio elegante, é apresentada todas as noites, ás 7 3|4 e 10 horas, no Carlos Gomes, por esse dynamico empresario que é Jardel Jercolis.

Sarrasani e o seu novo programma

Alcançou hontem enorme successo os novos numeros exhibidos no Circo Sarrasani, e é de esperar que nos dias vindouros, continuem a sua marcha victoriosa.

O publico não regateou applausos, quer quando foram exhibidos os majestosos leões: as admiraveis phocas; as lindas zebras, os camellos, o hypopotamo amestrado, mas tambem admirou o grande quadro hespanhol, o grandioso bailado da valsa, e apreciou as novas originaes entradas comicas.

Hoje, quinta-feira haverá ás 15 horas a vesperal, na qual as crianças até 12 annos pagam a metade dos preços á partir do 2º Assento-Centro, e ás 21 horas a esplendida funcção nocturna.

Das 10 ás 12 horas será novamente permittida a visita a menagerie Sarrasani.

Foi solucionado o incidente entre a Companhia de Opereta e a empresa proprietaria do Republica

Não teve felizmente a repercussão esperada, o mal entendido verificado por occasião da primeira da opereta "Casta Suzanna".

Dá disso prova a continuidade dos espectaculos do sympathico conjunto, de modo a ser cumprido integral o contrato existente entre as duas empresas que deverá terminar no domingo 10 do proximo mez.

Adeus, querida

E' esse o titulo da opereta que Miguel Santos e Paulo Orlando estão concluindo e que se destina á Cia. do theatro João Caetano.

Escripta nos moldes modernos e dividindo-se em 2 actos e 14 quadros, a opereta em questão, que explora um assumpto originalissimo, promette ser um dos maiores successos da temporada de opereta do João Caetano.

O commentario da noite

Perto da praça Paris sentiu-se hontem um mão cheiro horrivel.

O actor Conceição Machado garantia ser dos elephantes do Sarrasani.

O Abel Pêra, porém, explicou que aquillo era dos pretos da Companhia do Procopio.

RADIO

IRRADIAÇÕES DE HOJE

UMA RECTIFICAÇÃO DE ROBERTO VILMAR

Pede-nos o sr. Roberto Vilmar a publicação da seguinte carta:

"Rio de Janeiro, 29 de maio de 1934. — Illmo. sr. redactor da Secção de Radio do DIARIO CARIOCA. — Nesta. Amigo e sr. — Na irradiação do primeiro programma official na noite de 24 do corrente, foi transmittido um disco por mim interpretado, tendo o speaker do mesmo programma annunciado: — Ouviremos a seguir Roberto Vilmar interpretando "Moreninha Brasileira".

Quero fazer publico que não tomei parte pessoalmente nesse programma e sim a minha interpretação foi transmittida por um disco.

Agradecendo a publicação destas linhas, queira receber as minhas respeitosas saudações. — Roberto Vilmar."

RADIO CAJUTI

Das 9 ás 10 horas — Jornal sportivo social, telegraphico e discos a cargo do jornalista Zolachio Diniz.

Das 10 ás 11,30 horas — Hora apperitivo do almoço, discos.

Das 12 ás 13 horas — Hora Internacional, discos estrangeiros seleccionados.

Das 14 ás 16 horas — Supplemento feminino. (Estudio). Palestra sobre assumptos do lar. Amadores Cajuti. Humorismo. Notas sociaes.

Das 18 ás 19 horas — Hora apperitivo do jantar. Discos seleccionados. Novidades.

Das 19 ás 20 horas — Supplemento do jantar (Estudio). Musica de camara, pelo Trio de Ouro P. R. E. 2.

Das 20 ás 24 horas — Cadeira do Barbeiro, (humorismo). Expresso Cajuti, chegada dos artistas ao estudio C, para o programma do dia.

RADIO SOCIEDADE MAYRINK VEIGA

Das 6,30 ás 8,45 — Tres aulas de gymnastica com musica.

Das 11 ás 13 horas — Programma das Donas de Casa.

Das 15 ás 16 horas — Discos escolhidos.

Das 17 ás 19 horas — Discos variados.

Das 19 ás 19,15 — Orchestra de Concertos da P. R. A. 9, dirigida pelo maestro Vivas.

Das 19,15 ás 19,30 — Bando da Lua, orchestra regional.

Das 19,30 ás 19,45 — Patricio Teixeira, Typica Muraro.

Das 19,30 ás 20 — Elisa Coelho de Andrade, orchestra de Dansas.

Das 20 ás 20,30 — Carmen Miranda, João Petra de Barros, orchestra de salão.

A's 20,30 — Carmen Miranda, João Petra de Barros, orchesta de salão.

A's 20,30 — Chronica da cidade.

Das 20,30 ás 20,45 — Bando da Lua.

Das 20,30 ás 21 — Patricio Teixeira, orchestra de dansas.

Das 21 ás 21,45 — Programma nacional organizado pelo Departamento Nacional de Publicidade retransmittido pela P. R. A. 9.

Das 21,45 ás 22 — Elisa Coelho de Andrade. Typica Muraro.

A's 22 horas — Um pouco de bom humor.

Das 22 ás 22,15 — João Petra de Barros.

Das 22,15 ás 22,30 — Carmen Miranda, orchestra de salão.

Das 22,30 ás 23 — Desfile dos astros da P. R. A. 9.

A's 23 horas — Commentarios do observador da P. R. A. 9. dentro da Assembléa Nacional Constituinte. Actuará como speaker Cesar Ladeira.

RADIO CLUB DO BRASIL

14 horas — Sessão da Assembléa Nacional Constituinte.

17 ás 18 horas — Discos populares e musica selecionada.

17.40 horas — Quarto de hora da C. B. R.

19 horas — Programma do Conjunto de Luperce Miranda e Sylvio Pinto (cantor).

19.30 horas — Programma do Quintetto de PRA-3.

20.30 horas — Programma do Conjunto Typico Luperce Miranda e Sylvio Pinto.

21 horas — Programma Nacional do Serviço de Publicidade.

21.45 horas — Programma do Quintetto de PRA-3.

22.05 horas — Programma do Conjunto de Lupercio Miranda, Sylvio Pinto e Radio-Theatro.

22.30 horas — Musica dansante do Grill-Room do Copacabana Palace Hotel.

RADIO PHILIPS DO BRASIL

Das 10 ás 12 horas — Discos.

Das 13 ás 14 horas — Discos escolhidos.

Das 18 ás 18.40 horas — Discos selecionados.

Das 18.45 ás 19 horas — Quarto de hora da C. B. R.

Das 19 ás 20.30 horas — Discos especiaes.

Das 20,30 horas em deante — Programma Casé.

RADIO EDUCADORA DO BRASIL

A's 9 horas — Jornal falado da PRB-7, com o seu supplemento musical.

Das 14 ás 15 horas — Programma de discos escolhidos.

Das 16 ás 18,30 horas — Musica classica e symphonica.

Das 17.30 ás 19 horas — Orchestra de salão e canto; quarto de hora educativo da CBR.

Das 19.45 ás 20.25 horas — Musica popular.

Das 20.25 ás 20.45 — Canto lyrico.

Das 20.45 ás 21 horas — Potpourri de operas, notas e commentarios da PRB-7.

Das 21 ás 22 horas — "Programma official", organizado pelo Departamento Nacional de Publicidade.

Das 22 horas em deante — Transmissão do Studio, do "Programma Carioca", com numeros de musica para dansa, pela jazz symphonica de J. Tomáz.

RADIO-RIO

8 horas e 30 minutos — Hora Certa. Jornal da Manhã. Noticias e commentarios. Ephemerides Brasileiras do Barão do Rio Branco.

12 horas — Hora Certa. Jornal do Meio Dia. Supplemento musical.

17 horas — Hora Certa. Jornal da Tarde. Quarto de Hora Infantil por Tia Beatriz. Supplemento musical.

18 horas — Palestra sobre Antropo-Geographia, pelo professor Raymundo Lopes.

18 horas e 15 minutos — Previsão do Tempo. Discos variados.

18 horas e 45 minutos ás 19 horas — Curso Pratico da Lingua Franceza, mantido pela CBR.

19 horas — Programma Odol.

19 horas e 30 minutos ás 21 horas — Discos variados.

21 ás 22 horas — Programma Nacional (Departamento Nacional de Publicidade).

22 ás 22.15 horas — Quarto de Hora de Humberto de Campos.

22 horas e 15 minutos ás 23 horas — Programma de Discos Seleccionados.

RADIO OFFICINA AVILA

concertos de radios; automovel proprio para attender dia e noite — Tel. 5-4128
RUA REZENDE, 70

Secção Economica do
DIARIO CARIOCA
DIRECÇÃO - F. J. TEIXEIRA LEITE

Diario Economico

NOTA DO DIA:

RAZÕES DO CORAÇÃO

O caso das tabellas para o fornecimento de força motriz ao Districto Federal está a exigir a attenção do sr. Getulio Vargas.

Não se comprehende o modo curioso com que foram organizadas pelo departamento technico da Prefeitura do Districto Federal as tabellas referidas. Por inadvertencia dos seus organizadores, talvez, representam ellas uma burla ao decreto que mandou extinguir os pagamentos em ouro, cuja finalidade precipua era exactamente a reducção dos preços.

Com effeito, a estipulação de minimos garantidos muito elevados deu como resultado a asphyxia de todas as pequenas industrias.

Já que o interventor federal se desinteressou do assumpto, permittindo que a Light fosse mais uma vez aquinhoada com largos beneficios, como se já não fossem sufficientes os que a inepcia ou a deshonestidade de algumas passadas administrações lhe haviam offertado, preciso se torna a attenção do illustre chefe do Governo Provisorio para a questão.

* * *

O Districto Federal apresenta condições excepcionalmente favoraveis para a criação de um grande parque industrial. Grande centro consumidor e distribuidor, a capital da Republica tem tido seu desenvolvimento industrial retardado pelo elevado preço da força motriz.

Não é de hoje a grita contra as imposições extorsivas da Light.

Com o decreto que extinguiu a quota ouro, esperava toda a população carioca que o novo ajuste de preços viesse modificar o aspecto da situação.

Infelizmente o que se deu foi exactamente o contrario do que era de esperar. Em vez de baixarem, os preços cresceram de uma maneira vertiginosa, á sombra de tabellas ardilosamente confeccionadas.

Examine o sr. Getulio Vargas mais de espaço o assumpto e ha de vêr que commosco estava a razão: — a fixação das novas tarifas para os serviços publicos no Districto Federal deveria ter sido confiada ao Ministerio da Viação.

A Commissão Central de Compras e as Encommendas de Materiaes Para o Ministerio da Agricultura

Um dia depois da publicação do programma de pesquisas que se propõe executar a Directoria Geral da Producção Mineral, isto numa das edições do mez passado, suggerimos a idéa de ser dispensada a interferencia da Commissão Central de Compras para fornecer o material necessario e reclamado pelos technicos daquelle Departamento do Ministerio da Agricultura. Tinhamos, como ainda hoje temos, um conceito firmado sobre a vantagem da Commissão Central de Compras servir de intermediaria entre as repartições publicas e o commercio fornecedor. Essa vantagem, a nosso vêr, não se estende a todas as necessidades do governo, antes até as prejudicam grandemente. Ha materiaes que, pela sua natureza e especialidade, são tão conhecidos dos funccionarios da Commissão como o alphabeto grego da maioria dos nossos collegiaes.

Por outro lado, a complexidade do seu funccionamento, como tambem o rigor da sua perfeição, pertencem exclusivamente ao dominio dos que utilisam esses materiaes, apparelhos em geral ou instrumentos raros, no exercicio da sua profissão.

Ora, quando assistimos varios ministerios adquirirem directamente materiaes communs, não entendemos, com franqueza, porque não adoptar o mesmo criterio quando se trata, por exemplo, da compra de apparelhos scientificos. E estão nestas condições, sem duvida alguma, certas encommendas feitas á Commissão Central de Compras pelo Ministerio da Agricultura.

Até á presente data, o programma de pesquisas petroliferas está encravado nas malhas da burocracia. Nem o material para o concerto das sondas, nem a mais leve parcella da lista de encommendas da Directoria de Producção Mineral, passou de simples cogitações para adquiril-os. E emquanto essa morosidade se verifica nos processos de grande urgencia nos despachos, de vez que assim o exige os altos interesses do paiz, vemos, como flagrante, a presteza com que se desembarçam 100.000 barricas de cimento para a nossa Armada.

O sr. ministro Juarez Tavora deve exigir egualdade de tratamento.

* * *

O Carvão do Paraná

Ao que estamos seguramente informados, a Directoria Geral de Producção Mineral está activando, no momento os trabalhos para organizar a turma de technicos que irá concluir os estudos sobre as possibilidades economicas das jazidas carboniferas do norte do Paraná.

Segundo, ainda, a versão corrente nos meios autorizados, esses estudos terão caracter definitivo e serão procedidos de maneira que a exploração dessas zonas carboniferas possa ser levada a effeito com absoluta garantia de remuneração ao emprego de actividades particulares e com reaes vantagens para o paiz.

O carvão daquellas regiões, conforme as analyses a que foi submettido, attenderá a uma grande parte das nossas necessidades caso venha a constatar-se que os estudos demonstram a existencia de camadas commerciaveis.

Se, porventura se confirmar a expectativa dos technicos conhecedores da região em apreço, é certo que a importação do similar estrangeiro será, dentro em breve, sensivelmente reduzida, abrindo-se, ainda, novos horizontes á industria nacional.

* * *

Feriado Bancario

O mercado de cambio, titulos e café, não funccionará hoje, por ser feriado bancario e dia santificado. O Banco do Brasil, apenas, manterá a sua thesouraria aberta das 10 ás 11 1|2 horas, para attender ao serviço de cobranças.

* * *

OURO - FINO

O Banco do Brasil comprava a gramma do ouro-fino, 1.000|1.000, em barra ou amoedado, a 16$300.

* * *

O Mercado de Titulos

Sendo hoje feriado bancario e não funccionando a Bolsa de Titulos, foi hontem o ultimo dia de negocios em titulos da União tanto assim que ficaram suspensas as suas transferencias durante o mez de junho para o pagamento de juros em julho.

* * *

Os Termos do Accordo Com os Credores Portuguezes

Communica-nos a Agencia Havas:

"Conforme communicação official, hontem feita á Embaixada de Portugal pelo Ministerio da Fazenda, os resultados finaes das negociações entretidas entre s. ex., o embaixador, e o representante dos portadores de titulos brasileiros, residentes em Portugal, sr. Cupertino de Miranda de uma parte, e o Ministerio da Fazenda, de outra, podem ser assim resumidos:

1 — Os emprestimos do Estado da Bahia são transferidos do grau oitavo do schema para o grau setimo, passando deste modo a beneficiar de juros, quando, anteriormente, o pagamento desses juros ficára suspenso.

2 — Serão facultadas pelo Banco do Brasil as coberturas necessarias para se dar cumprimento ao accordo levado a effeito com a Societé Civile des Obligataires de la Ville de Bahia, relativamente aos emprestimos externos de 1912 a 1916.

3 — O emprestimo da Prefeitura do Districto Federal de 1904 foi reconhecido e declarado interno, voltando o serviço dos seus "coupons" a ser effectuado pela Prefeitura. Proceder-se-á conversão para réis dos seus titulos ouro, mas ficará assegurado o cumprimento do estipulado no schema para aquelles portadores que preferirem conservar os seus titulos expressos em libras.

4 — O governo brasileiro, de accordo com o previsto no art 7º do decreto de 5 de fevereiro de 1934, fará no fim do anno corrente a revisão do plano de regularização das dividas afim de serem melhoradas as condições fixadas no schema actual, caso a situação economica do Brasil venha a permittil-o.

S. ex. o ministro da Fazenda fez acompanhar a sua communicação ao sr. embaixador de Portugal das seguintes expressões affectuosas para o paiz irmão:

"Não posso deixar de mencionar, com satisfação, o quanto a acção superior e esclarecida de v. ex. contribuiu para o feliz desfecho deste episodio. E' um indice bem significativo da larga compreensão e do intercambio das nossas nações.

A nós compete desenvolver esse campo para que os vindouros ainda possam colher melhores frutos."

* * *

Mercado de Generos

Funccionou hontem o mercado de generos sem alteração apreciavel e regularmente trabalhado.

Foi o seguinte o movimento estatistico: Entradas — Arroz, 3.750 saccos; banha, 270 caixas; feijão, 1.537 saccos; milho, 2.564 ditos e xarque 1.144 fardos.

Saidas — Arroz, 2.828 saccos; banha, 1.015 caixas; feijão, 949 saccos; farinha, 2.431; milho 779 ditos e xarque, 516 fardos.

* * *

Os Bancos e o Cambio Livre

Os bancos estrangeiros operavam, no mercado de cambio livre, nas seguintes condições:

A' vista: Libra, 87$ a 92$; dollar, 17$100 a 18$; marco, 6$800 a 7$100; Suissa, 5$900; Belgica, 4$250; Hollanda, 12$250; Japão, ... ?$720; Buenos Aires, 4$000 a 4$160; Hespanha 2$430 a 2$500; Italia, 1$500 a 1$540; França, 1$170 a 1$200 e Portugal, $820 a $840. Fechou fraco.

* * *

A Directoria do Serviço de Plantas Textis

O SUBSTITUTO DO SR. ALPHEU DOMINGUES

Em seu despacho de ante-hontem com o chefe do Governo Provisorio, o sr. Juarez Tavora, ministro da Agricultura, submetteu, entre outros, á assignatura de s. ex. o decreto de exoneração do sr Alpheu Domingues do cargo de director do Serviço de Plantas Textis e o de nomeação do sr. José Maria Fernandes para exercer aquellas funcções.

O sr. José Maria Fernandes já pertencia ao referido serviço como chefe de uma das suas secções technicas.

* * *

O Substituto da Borracha

N. da R. — No artigo de collaboração publicado no nosso numero de 11 do corrente, com o titulo "As Possibilidades da Borracha Nacional", houve um erro graphico quando dissemos "Bordéos", a cidade onde se vêm fazendo pavimentação com o producto da gomma elastica. Corrija-se, pois, para Bornéo, e tudo mais ficará certo.

* * *

A Organização do Departamento de Estradas de Rodagem

A balburdia que ora se faz sentir, com o rumo que têm tomado os trabalhos pela constitucionalização do paiz, traz-nos a convicção de que alguns problemas de relevancia serão ainda mais uma vez postos á margem. E' que até o presente, apesar das declarações categoricas do sr. ministro da Viação, nada ainda transpirou acerca da organização do Departamento das Estradas de Rodagem, o que é de lamentar, tal a vantagem que decorrerá desse acto para o desenvolvimento nacional. Sabemos, entretanto, que o engenheiro Gumercindo Penteado, da commissão que está elaborando o projecto da criação do referido Departamento, já enviou aquelle titular o seu relatorio.

AVANTE PARA A ORDEM COOPERATIVA!

O consorcio profissional cooperativo abre-se para o lutador como um portal immenso, florido, da concordia social. Não são palavras vãs. Todas as mascaras têm que cair como folhas mortas no inverno da falsa civilização, dos regimes que só foram favoraveis ao sophisma a serviço de tudo que é equivoco.

Trata-se, pois, duma magnanima reforma que se annuncia no Brasil através dum postulado sem fel, prégado e applicado por gente que tem de merecer a maior confiança, acabando-se de vez com as maroteiras que têm enxovalhado a administração publica, o paiz.

Sarandy Raposo, que lapidou tal postulado, á luz da razão e da bondade, não adulou nenhum preconceito reaccionario ou revolucionario. Fel-o serenamente, sob estes céos paradisiacos, o pensamento immerso num halo de experiencia historica, e sem medo!

O grasnar dos corvos despeitados, destoa na primavera em flor.

O Brasil, em breve, se tornará a terra livre, onde qualquer especie de entremez não terá logar, e a verdade ha de vencer, no labyrintho das intrigas, dos sophismas, das maroteiras.

O symbolo do progresso não é só a machina. Se o homem criou a machina, para produzir utilidades, é preciso que se saiba que um magnanimo espirito tem que governar essa machina, e não o inverso. Não é mais a vez do espirito de lucro individual servir-se da machina, que pertence á humanidade para o seu digno conforto, e não para a corrida ás fallencias, gréves e suas consequencias.

Os effeitos das ambições de lucro e/ privilegio individual hão de ser annullados no ambiente dos consorcios profissionaes cooperativos, como uma gota de veneno na infinita caudal do Amazonas do conforto geral.

A articulação nacional dos consorcios impedirá tramas suspeitosos do imperialismo que plagia o mecanismo das organizações evolucionarias, com o mobil de mistificar os destinos dos povos soffredores sob o dominio do capitalismo imperialistico, o maior factor do derrotismo.

Os povos opprimidos que emigram, procurando pão em troca do trabalho, são perseguidos por essa politica imperialista que pretende continuar a prender os famintos de hontem, hoje felizes colonos, ao jugo primitivo, isto com malignas intenções que a ninguem escapa, e não falta gente abjecta para servir de testa de ferro aos inimigos hypocritas da patria, nem outros instrumentos insinuantes perigosissimos.

O regime do consorcio profissional cooperativo cria fraternalmente em cada nucleo de trabalho uma republica de trabalho, em miniatura. Este é o regime que ensina a humanidade a ser concorde de facto, no Grande Concerto Internacional do Trabalho, que aceita toda e qualquer adhesão, desde que seja sincera. Pelo menos aqui, essa facilidade de adhesão espontanea nunca foi impugnada, graças á nossa bondade natural; outrosim, os principios de hospitalidade, dominam em nosso ambiente. Mas, estamos fartos de decepções nesse sentido... Urge não preludicar taes principios, com o liberalismo promiscuo.

O espirito magnanimo de amor ao proximo, só aberra nos maus brasileiros. Mas a nossa experiencia não permitte mais que os nacionaes soffram da desegualdade de condições, nessa questão de colonização e outras não menos sérias, attinentes ás posições sociaes, de ha muito occupadas por espiritos suspeitosos e no emtanto plenamente prestigiados.

O regime em vigor é perfeitamente equanime quanto aos interesses legitimos de uns e outros, porém isso não impede o espirito de previdencia nacional que aconselha medidas necessarias á segurança da nossa integridade moral e material de povo livre, e essa medida não é outra senão a de intensificação dos consorcios profissionaes cooperativos, por meio de uma propaganda apostolar e pratica ao mesmo tempo, como Sarandy Raposo se esforça por levar avante, e não conseguirá, se não lhe derem carta branca para procurar por si os homens capazes de formarem a cruzada, cobiçosamente visada pelo doutorismo do asphalto e proselitos rastejantes do dominio da magia dos parasitas, que têm o paiz como a ultima presa que resta aos falsos regimes que já começaram a prestar contas no Juizo da Experiencia dos Povos ludibriados.

Nada poderá supprir os effeitos dessa propaganda insuspeita, firme nos principios verdadeiros de coordenação cooperativa, enquadrada pela entidade que representa o consorcio profissional cooperativo e que se desdobra sabiamente, dentro das respectivas circumscripções.

JOSE' SATURNINO BRITTO

Rio, 28-5-34.

Relações Entre Transportes Ferroviarios e Rodoviarios

(Pelo Eng. GASPAR RICARDO Jr.)

(Continuação)

Verifica-se, assim, mais uma vez, que a livre concorrencia, mesmo sob esta forma attenuada, póde degenerar em sua final annullação, exactamente como no caso anterior. Segundo o Prof. MANUEL SAITZEW, da Universidade de Zurich, no seu recente e util trabalho sobre estas questões, taes medidas não pódem ser consideradas sufficientes para a solução geral do problema, por mais valiosas que sejam.

COORDENAÇAC

3.ª) Caracteriza-se a terceira solução pela intervenção franca e directa do Estado, no sentido de regularizar inteiramente a situação, procurando attender, tanto aos interesses das estradas de ferro, como das rodovias, distribuindo e organizando os seus serviços de accordo com as necessidades economicas das zonas e com as funcções inherentes aos dois systemas de transporte, evitando desde logo a concorrencia, considerada sempre como desnecessaria e anti-economica, por importar systematicamente em disperdicio de capitaes e esforços dissipados na consecução de uma mesma finalidade.

Nessas condições, os serviços rodoviarios serão geralmente concedidos nos trechos que contribuirem para desenvolver o trafego das estradas de ferro e são os orgãos collectores de trafego que fazem convergir para ellas.

Mas, aos serviços rodoviarios não ficam reservadas estas funcções de meros tributarios das estradas de ferro.

Assim, nos casos em que estejam com a sua capacidade esgotada, o poder publico, de combinação com a via ferrea, concede a esta, ou a outra empresa, os serviços de transportes rodoviarios parallelos aos troncos ou ramaes ferroviarios, até que o trafego ou as condições financeiras das estradas de ferro defficientes, permittam a solução completa do problema, com a remodelação do seu traçado e do seu apparelhamento.

Nas zonas em que o turismo automobilistico é muito desenvolvido, são mesmo construidas estradas de rodagem parallelas aos grandes troncos ferroviarios, não permittindo o governo, de accordo com a sua politica permanentemente intervencionista, que empresas rodoviarias explorem o transporte de cargas, a não ser em condições que absolutamente não prejudiquem os transportes ferroviarios, — o que conseguem geralmente, obrigando-as a adoptarem tarifas com uma differenciação muito semelhante ás das estradas de ferro.

Praticamente, este systema é de difficil e dispendiosa fiscalização.

Esta politica, decididamente intervencionista, é a que foi largamente adoptada pela Allemanha; e, a esse respeito, pedimos venia para transcrever alguns trechos do Relatorio da Estrada de Ferro Sorocabana, concernente ao anno de 1932, que apresentamos á Secretaria da Viação e Obras Publicas, de São Paulo, no que diz respeito á reforma da Lei n. 30, de 13 de junho de 1892, que regulou a concessão das estradas de ferro no territorio paulista e reforma essa em estudo naquella Secretaria de Estado:

> "Preliminarmente, deverá a Lei substitutiva considerar os transportes em sua maxima generalidade, por todos os meios ora conhecidos para a sua realização conjugando as questões e casos relativos ás estradas de ferro geraes e vicinaes, tramways, rodovias, transportes fluviaes, maritimos e aereos, tanto no caso das concessões a se effectuarem no futuro, como harmonizando os interesses multas vezes em conflicto das concessões já existentes, quer entre as estradas de ferro, quer de meios de transportes differentes, mas em luta de concurrencia.
>
> Consideremos, em primeiro logar, as concessões a serem feitas futuramente. Nestes casos dever-se-á sempre, taxativamente, evitar a luta e estabelecer-se a coopração dos systemas entre si conciliando os interesses das empresas já existentes com os das concessões pleiteadas, considerados os transportes em toda a sua generalidade, independentemente do modo de effectual-os. Corrigir-se-á, desta maneira a concurrencia anti-economica e muitas vezes contraproducente. Entre as viasferreas e as rodovias, por exemplo, não se concederá autorização para empresas que pretendam explorar os serviços de transportes rodoviarios em uma zona onde já existe uma estrada de ferro, em condições de fazel-o satisfatoriamente.

(Continúa)

* * *

Decretos na Pasta da Agricultura

O sr. Getulio Vargas, chefe do governo, assignou, hontem, os seguintes:

Concedendo aposentadoria ao dr. Dyonisio da Silva Lima Pereira, como veterinario de 1ª classe do corpo de veterinarios do extincto Serviço de Industria Pastoril, e declarando sem effeito o decreto de 17 de outubro de 1933, que o aposentou no cargo de delegado do extincto Serviço de Industria Pastoril.

Autorizando sem privilegio, Americo René Gianetti a contractar a pesquisa de bauxita, pirita e minereos de ferro e de manganez, em terrenos da Prefeitura Municipal de Ouro Preto, nos logares denominados Morro do Cruzeiro e Saramenha.

Suspendendo, transitoriamente, a exigencia do art. 398 do regulamento da Escola Nacional de Veterinaria, emquanto o corpo docente da referida Escola, não contar, entre os seus membros effectivos, com tres professores cathedraticos, pelo menos, diplomados em medicina veterinaria; ficando assim as attribuições do Conselho Technico estabelecidas no titulo VII do mesmo regulamento, transferidas para o director da mesma Escola, que se submetter á approvação do director geral do Departamento Nacional da Producção Animal.

Nomeando: o agronomo Antonio Barreto, interinamente, professor cathedratico da sexta cadeira da Escola de Agronomia; e o medico veterinario Genneville Hermsdorff, em commissão, para assistente da 10ª cadeira da Escola de Veterinaria; o porteiro-zelador do extincto Instituto de Chimica Jorge Corrêa Porto, para encarregado do material do Instituto de Chimica Agricola; o ex-escrevente, por concurso, da extincta Inspectoria Agricola do Maranhão Lina Pires Leal, para escrevente dactylographo da Inspectoria da 1ª região agricola; Luiz da Frota Mattos, por ter sido classificado em concurso para 3º official da Secretaria de Estado para escripturario da Escola Chimica; o ex-escripturario Luiz Lopes de Assis, para escripturario da Inspectoria da 1ª região agricola; o medico veterinario José Mosqueira Pereira de Mello, interinamente, sub-inspector ajudante em Fortaleza e o ex-inspector de alumnos Sebastião Bezerra Lima para bedel do Aprendizado Agricola do Acre.

TINTA BRASILIA

TYPO OFFICIAL

A MELHOR

Secção Economica do DIARIO CARIOCA
DIRECÇÃO F. J. TEIXEIRA LEITE

Diario Economico

INFORMAÇÕES FINANCEIRAS E COMMERCIAES

CAMBIO

O mercado do cambio funccionou hontem ainda sem alternativas.

O Banco do Brasil operou nas seguintes bases: para saques á vista, sobre Londres, libra a 60$000 e a 90 d|v. a 59$592; para compras a 90 d|v. 58$700; a vista 59$100 e cabo 59$300; dollar a 11$460 a 90 d.v. a 11$560 a vista e a 11$610 cabo.

O franco manteve-se a $750 a 90 d|v. e a $755 á vista; a lira a $955 a 90 d|v. e a $965 á vista; o marco a 4$380 a 90 d|v. e a 4$440 á vista.

Para saques á vista o franco suisso teve um augmento de 5 réis, tendo sido cotado a 3$875, o mesmo acontecendo com o marco: 4$665.

Os demais dinheiros não soffreram alterações.

No mercado livre, conforme as taxas dadas pelos nossos estabelecimentos de credito, os diversos dinheiros soffreram baixas sensiveis mostrando-se desta fórma, mais accessiveis aos compradores.

Assim é que a libra soffreu baixa de 3$ a 6$000; o dollar de $490 a $500; o franco de $005 a $024; o franco suisso de $030 e o marco de $277. O escudo na abertura, soffreu baixa de $030, ascendendo á tarde em $035; a peseta, pela manhã caiu $100, tendo, á tarde, ascendido em $050; o peso argentino (papel) baixou $060 e o uruguayo (ouro), $162.

As cotações foram: libra a 90$ e a 89$; U$S á 17$600 e a 17$740; RM. a 6$023; escudo a $818 e $815; pela manhã e á tarde $840; a peseta, pela manhã a 2$416 e 2$400 e á tarde 2$480; a lira a 1$150; o franco suisso a 5$760; o franco a 1$170 e 1$200; o florim a 12$; o peso argentino (papel) a 4$190; o peso uruguayo (ouro) a 7$258.

Essas baixas significam, perfeitamente, a resistencia dos tomadores de dinheiros no mercado livre, cujas taxas, aos primeiros dias, após a resolução do Governo Provisorio em facilitar os negocios dos particulares, foram fixados muito altas em posição falsa.

O Banco do Brasil apresentou as seguintes taxas para as operações cambiaes do dia:

PARA SAQUES:

	A 90 d|v.
Londres	59$592
	A vista
Londres	60$000
Paris	$785
Zurich	3$875
Hamburgo	4$665
Milão	1$015
Lisboa	$550
Madrid	1$630
Bruxellas	2$780
Nova York	11$820
Buenos Aires	3$490
Montevidéo	6$400

PARA COMPRAS

	A 90 d|v.
Libra	58$700
Dollar	11$460
Franco	$750
Lira	$955
Marco	4$380
	A vista
Libra	59$100
Dollar	11$580
Franco	$755
Lira	$965
Marco	4$440
	Pelo Cabo
Libra	59$300
Dollar	11$610

CAMARA SYNDICAL DOS CORRETORES
Curso Official do Cambio e Moedas Metallicas

Praças	90 d|v.
S|Londres	59$592.628
	4 7|256
Praça	A vista
S|Londres	60$058.651
	3 255|256
S|Paris	1$080
S|Italia	1$386
S|Allemanha	6$165
S|Portugal	$799
S|Belgica (papel)	$557
S|Belgica (ouro)	2$785
S|Hespanha	2$153
S|Suissa	4$787
S|Suecia	—
S|Noruega	—
S|Dinamarca	—
S|Syria e Palestina	—
S|Tcheco Slovaquia	$500
S|Nova York	16$718
S|Montevidéo	6$400
S|B. Aires, peso papel	3$340
S|B. Aires (peso ouro)	—
S|Hollanda florim)	9$957
S|Japão (yen)	3$720
S|Rumania	—
S|Canadá	—
S|Austria	—
S|Chile	—

MOEDAS

Lira papel	1$450

CAMBIO ESTRANGEIRO

Conforme cabogramma recebidos de Londres e Nova York, annunciavam as seguintes taxas sobre as demais praças:

BOLSA DE LONDRES

Abertura	
Nova York	5.07 1|2
Berlim	12.93
Paris	77.12
Amsterdam	7.51
Zurich	15.63
Madrid	37.12
Genova	59.75
Bruxellas	21.75
Lisboa	110
Fechamento	
Nova York	5.07 3|8
Berlim	13.00
Amsterdam	7.51
Zurich	15.63
Madrid	37.12
Genova	59.75
Bruxellas	21.75
Lisboa	110

A Bolsa de Nova York, não funccionou, hontem, por ser considerado feriado nessa praça.

CAFE'

O mercado de Café, hontem, proseguiu firmando as suas tendencias para a alta.

Não foram de vulto os negocios realizados, o que vem evidenciar a reacção dos vencedores, contra a evidente especulação dos que operam na Bolsa, liderando o movimento altista. Assim é que o typo 7 foi cotado a 17$200 por dez kilos, preço que foi o basico ás transacções effectuadas.

Corlendo-se a vista sobre os preços de cotação, de sabbado até hoje, verifica-se que a alta vae se operando lentamente: sabbado, 16$700; segunda-feira, 16$900; terça-feira, 17$000; quarta-feira, 17$200; uma alta, portanto, de $500 em tres dias.

As vendas effectuadas foram de 4.007 saccas inferior, portanto, ás do dia anterior, que foram de 5.101, nos apresentando uma differença, para menos, de 994 saccas.

Do total supra, 2.572 saccas foram adquiridas pela manhã e 1.345 á tarde.

COTAÇÕES DO DISPONIVEL

Typo 3	18$460
Typo 4	18$100
Typo 5	17$800
Typo 6	17$500
Typo 7	17$200

MOVIMENTO ESTATISTICO DO DIA PRECEDENTE

Entradas:
Entraram por via maritima, (S. Paulo), 201 saccas.

Embarques:
Sairam para a Europa, 420 saccas.

Stock:
Ficaram em existencia...... 650.958 saccas.

Pauta semanal:
Pauta que vigorará até o proximo domingo: 1$670.

Imposto:
Estado de Minas: 3$000. Estado do Rio: 5$000.

MERCADO A TERMO

O "Termo" funccionou firme, com vendas de 3.500 saccas, no pregão de abertula.

Para os negocios de compra desse pregão verificou-se alta sobre quasi todos os mezes, com excepção de junho e outubro, que ficaram sem alteração. Essas altas foram de $025 s|julho, $050 s|agosto, $025 s| setembro e novembro.

PREGÃO DE ABERTURA

Vendedor:

Mezes	Preços
Junho	17$350
Julho	17$575
Agosto	17$550
Setembro	17$475
Outubro	17$375
Novembro	17$300

Compladores:

Mezes	Preços
Junho	17$300
Julho	17$550
Agosto	17$525
Setembro	17$375
Outubro	17$250
Novembro	17$175

No pregão de encerramento o mercado foi declarado firme, com vendas de 9.000 saccas, perfazendo assim um total de 12.500 saccas.

PREGÃO DE FECHAMENTO

Vendedor:

Mezes	Preços
Junho	17$600
Julho	17$700
Agosto	17$725
Setembro	17$650
Outubro	17$500
Novembro	17$5000

Comprador:

Mezes	Preços
Junho	17$300
Julho	17$625
Agosto	17$650
Setembro	17$500
Outubro	17$400
Novembro	17$300

ASSUCAR

O mercado hontem regulou, firme para todas es qualidades de assucar, mantendo as cotações anteriores.

Não houve entradas, e as saidas alcançaram a cifra de 5.935 saccos.

Em "stock" encontram-se actualmente 125.323 saccos.

Branco crystal, de 50$000 a 51$000; crystal amarello, de 45$ a 46$000; mascavos, de 37$000 a 38$000; mascavinhos, de 42$000 a 46$000.

MOVIMENTO ESTATISTICO

O movimento estatistico do anterior foi o seguinte:

Entradas — Não houve entradas.

Saidas — Sairam para embarques, 5.936 saccos.

Existencia — A existencia actual consta de 125.323 saccos.

ALGODÃO

O mercado hontem, ainda, permaneceu calmo, cotado o algodão nas bases anteriores.

As entradas foram diminutas; constaram de 392 fardos, sendo que 234 procedentes de Santos e 158 do Maranhão.

Ficaram em "stock" 4.034 fardos.

Fibra longa — Seridó:
Typo 3, de 40$000 a 41$500
Typo 4, de 40$000 a 40$400

Fibra média — Sertões:
Typo 3, de 38$000 a 39$000
Typo 5, de 35$000 a 36$000

Ceará:
Typo 3.... Nominal
Typo 5.... Nominal

Fibra curta — Mattas:
Typo 3, de 33$000 a 34$000
Typo 5, de 30$000 a 31$000

Paulistas:
Typo 3, de 33$000 a 34$000
Typo 5, de 30$000 a 31$000

MOVIMENTO ESTATISTICO

O movimento estatistico do dia anterior foi o seguinte:

Entradas — De Santos, 234 fardos; do Maranhão, 158. Total: 392 fardos entrados.

Sairam — Para embarques, 133 fardos.

"Stock" — O "stock" é de 4.034 fardos.

CARNES VERDES

Mappa do gado abatido para o consumo no Districto Federal

Mat. de Santa Cruz — 382 rezes; 26 vitellos; 7 suinos.

Mat. da Penha — 89 rezes; 31 vitellos; 12 suinos; 2 ovinos.

Mat. de Mendes — 179 rezes; 33 vitellos; 11 suinos; 2 ovinos.

Mat. de Nova Iguassu' — 95 rezes; 6 vitellos; 2 suinos.

Mappa dos preços em especie e respectiva procedencia do gado abatido para o dia 30 de maio de 1934

Mat. de Santa Cruz — Rezes 1$ a 1$020; vitellos, 1$200 a 1$300; suinos, 2$300 a 2$400; carneiros, 2$500.

Mat. de Mendes — Rezes .. 1$000; vitellos, 1$300; porcos, 2$300.

Penha — Rezes, $980 a 1$000; vitellos, 1$100 a 1$300; porcos, 2$300 a 2$300.

Mat. de Nova Iguassu' — Rezes, 1$000.

CEREAES

ARROZ	Saccos	
Agulha Amarellão	70$	73$
Idem, Esp. brilhado	72$	74$
Idem de Primeira	62$	65$
Idem Especial	66$	68$
Idem de Primeira	62$	64$
Idem de Segunda	54$	56$
Idem de Terceira	39$	46$
Japonez Esp.	48$	49$
Idem de Primeira	45$	46$
Idem de Segunda	42$	43$
Idem de Terceira	37$	38$
FEIJÃO	Sacco	
Preto Esp.	26$	27$
Idem bom	20$	22$
Branco graudo e meudo	44$	53$
Enxofre	Nominal	
Manteiga novo	28$	32$
Mulatinho novo	20$	22$
Amendoim	—	
Fradinho Nacional	Nominal	
Idem estrang.	—	
Cores não especif.	—	
MILHO	Sacco	
Cattete Vermelho	17$5	18$
Idem Amarello	16$	16$5
Idem Mesclado	15$	15$5
Cunha ou dente de Cavallo	—	
BATATAS	Kilo	
Interior	$500	$680
Sul	$780	$800
Estrangeiras caixa	40$	42$

Movimento de Vapores

VAPORES ESPERADOS
DOS ESTADOS UNIDOS:

Junho:	
Nova York e esc., "Western Prince"	1
Idem, "Pan American"	8
Idem, "Ayuruoca"	10
Baltimore, e esc. "Uruguayo"	10
Nova York e esc., "Southern Prince"	15
Nova York, e esc., "American Legion"	22

DA EUROPA

Hamburgo, e esc., "Cap. Arcona"	31
Junho:	
Amsterdam e esc., "Flandria"	4
Southampton, et esc., "Almanzora"	4
Noruega, "Celta"	5
Hamburgo e esc., "General San Martin"	7
Trieste e esc., "Neptunia"	7
Londres e esc., "Highland Monarch"	11
Hamburgo e esc., "La Coruna"	15
Southampton e esc., "Alcantara"	17

DO RIO DA PRATA

Junho:	
Rio da Prata "Conte Grande"	2
Idem, "Highland Brigade"	5
Idem, "General Artigas"	6
Idem, "Southern Cross"	7
Idem, "Belvedere"	7
Idem, "Mendoza"	7
Idem, "Cap. Arcona"	9
Idem, "Almeda Star"	12
Idem "Sierra Salvada"	13
Idem, "Western Prince"	14
Idem, "Paraguayo"	15

DE CABOTAGEM

Junho:	
Portos do Sul, "Santos"	2
Laguna e esc., "Miranda"	3
Cabedello e esc., "Aratimbó"	4
Portos do Sul, "Ipanagé"	4
Portos do Sul, "Car Hoepecke"	5
Iguape, e esc., "Pirahy"	8
Portos do Sul, "Araranguá"	12
Santos, "Lages"	13

VAPORES A SAIR
PARA OS ESTADOS UNIDOS

Nova York e esc., "Eastern Prince"	31
Junho:	
Nova York e esc., Santarém"	2
Idem, "Southern Cross"	7
Idem, "Western Prince"	14
Nova Orleans e esc., "Taubaté"	14
Nova York e esc., "Pan America"	21

PARA A EUROPA

Finlandia, e esc., "Navegator"	31
Junho:	
Genova e esc., "Conte Grande"	2
Antuerpia e esc., "Astrida"	2
Rotterdam e esc., "Achiwa"	4
Londres e esc., "Highland Brigade"	5
Hamburgo e esc., "General Alegrete"	6
Trieste e esc., "Belvedere"	7
Marselha e esc., "Mendoza"	7
Hamburgo e esc., "Cap. Arcona"	9
Finlandia e esc., "Pacific"	10
Londres e esc., "Almeda Star"	12
Bremen e esc., "Sierra Salvada"	13

PARA O RIO DA PRATA

Rio da Prata, "Cap. Arcona"	31
Junho:	
Rio da Prata, "Weatrn Prince"	1
Rio da Prata, "Buenos Ayres Maru"	1
Buenos Aires e esc., "Duque de Caxias"	1
Rio da Prata "Flandria"	4
Idem, "Almanzora"	4
Idem, "General San Martin"	7
Idem, "Neptunia"	7
Idem, "Pan America"	8
Japão (Via Cabo) "Arizona Maru"	8
Rio da Prata, "Highland Monarch"	11
Idem, "Southern Prince"	15
Idem "Alcantara"	17

PARA CABOTAGEM

Cabedello e esc., "Araraquara"	31
Portos do Sul, "Ipanagé"	31
Junho:	
Portos do Sul, "Araranguá"	1
Laguna e esc., "Laguna"	1
Antonina, "Tutoya"	2
Portos do Norte, "Santos"	3
Portos do Sul, "Campeiro"	4
Recife e esc., "Itapuca"	5
Penedo e esc., "Miranda"	5
Portos do Sul "Aratimbó"	6
Belém e esc., "Itapagé"	6
Laguna e esc., "Carl Hoepecke"	9
Pará e esc., "Victoria"	9
Iguape e esc., "Pirahy"	10
Cabedellos e esc., "Araranguá"	14
Portos do Sul, "Tres de Outubro"	14

MARITIMAS

VARIAS NOTICIAS

Sabemos que a direcção do Lloyd está propensa a acatar a lista de commissarios que devem ser aposentados apresentada pelo secretario do Syndicato de Classe. Destarte o primeiro commissario que vae colher os frutos da aposentadoria é o sr. Joaquim Guimarães, antigo funccionario da empresa. E' um dos actos mais louvaveis e justos, porque o commissario Guimarães encontra-se numa situação financeira bastante difficil, sustentando actualmente, uma familia numerosa, dos parcos mil réis que percebe.

Ao ser confirmado, o acto do director do Lloyd só merece encomios.

— De Bahia Blanca é esperado hoje, ás 7 horas, o cargueiro "Ubá" da fróta do Lloyd Brasileiro.

Tambem são esperados hoje, os paquetes "Cuyabá" e "Annibal Benevolo". O primeiro navio que procede da Europa é esperado ás 9 horas.

FORMIGUINHAS CASEIRAS

Só desapparecem com o uso do unico producto liquido que attrae e extermina as formiguinhas caseiras e toda especie de baratas.

"BARAFORMIGA 31"

Drog. Baptista 1º de Março, 10 Vidro 3$., pelo correio, 5$.

AUTOMOVEL — Vende-se Whippet, quatro cylindros, ultimo typo, double-phaeton, optimo estado de conservação; ver e tratar á rua S. Francisco Xavier n.º 121, com o sr. Carlos.

CASA GUIOMAR
CALÇADO "DADO"

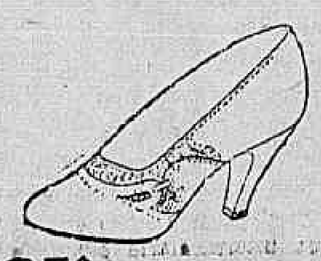

35$ Pellica envernizada preta, pellica marron ou naco branco lavavel, Luiz XV, cubano alto

22$ Box-calf marron ou preto.
25$ Box-calf com camurça marron ou preta.
27$ Envernizado preto ou marron e branco.

35$ Trançado abertinho em azul, preto, marron, encarnado ou branco mexicano.

18$ Naco marron ou pellica envernizada, preta, salto baixo, de 28 a 38.

Porte 2$000 em par.
Catalogo gratis, pedidos a Julio N. de Souza & Cia.
Avenida Passos, 120
Teleph.: 4-4424

A ARTE DE EMBELLEZAR

LEITE DE BENJOIM

Preparado maravilhoso para amaciar, assetinar e aformosear a pelle

O Leite de Benjoim Tonifica e rejuvenesce a cútis fixando o pó de arroz extingue as imperfeições da pelle como sejam: pannos, manchas do rosto, sardas, espinhas, cravos, rugas, queimaduras do sol.

O Leite de Benjoim é preparado com o Benjoim de Siam e finamente perfumado e indicado pelas summidades medicas mundiaes.

A VENDA EM TODAS AS PERFUMARIAS, PHARMACIAS, DROGARIAS EM TODOS OS ESTADOS DO BRASIL E NA

PERFUMARIA KANITZ
RUA 7 DE SETEMBRO, 127 E 129

PROPAGANDA
PROCURE
A ECLECTICA
AV. RIO BRANCO, 137 — RIO
Rua S. Bento, 11 — S. Paulo.

LIVRARIA ALVES
Livros collegiaes e academicos
RUA DO OUVIDOR, 166

Indicador Profissional

Dr. Oswaldo Barbosa
PROF. DE CLINICA MEDICA DA FACULDADE DE MEDICINA DO PARA'

Doenças do figado, estomago pulmões e coração.

Installações completas de electricidade medica raios X. alta frequencia banhos hydro-electricos e de luz, raios ultra vermelhos e ultra violetas.

EXAMES DE LABORATORIO.

CONSULTORIO: 7 de Setembro, 135, 8º andar — 2-0598. RESIDENCIA — Rua Paulino Fernandes, 82—Botafogo. 6-2231.

Dr. Henrique Baptista
E
Dr. Renato Baptista
PARTOS E MOLESTIAS DE SENHORAS

RAINHA ELISABETH, 256 — Phone: 7-4013.
VISCONDE DE ITAMARATY, 14 A — Phone: 8-7877

Gabinete de Raios X
DOS DRS.
VICTOR CORTES
E
PAULO CORTES
Radio diagnostico Exames radiologicos a domicilio.
RUA DA ASSEMBLE'A, 73
1º andar
Tel.: 2-5330

Clinica Medico-cirurgica
Dr. Americo Caparica
Consultorio: Rua Visconde do Rio Branco N. 31 sobrado (Tem elevador)
Telephone: 2-2049
DIARIAMENTE DAS 5 A'S 7 HORAS.
Residencia: Rua Paulo de Frontin n. 103 — 2º andar.
Telephone: 2-7804.

Dr. Water B. Moreira
Molestias do utero, ovarios, partos e operações.
Residencia: Rua Ferreira de Andrade, 42 — Tel.: 9-2460
Consultorio: Rua Archias Cordeiro, 172-sobrado — das 12 ás 14 horas.

Dr. Alvaro Moutinho
Doenças dos rins, bexiga, prostata, etc. Cura rapida sem dor,
da GONORREA
aguda ou cronica e suas complicações no homem e na mulher prostatites, cistites, orquites inflammações do utero, ovarios, etc. Tratamento pela electricidade. Diatermia D'Arsonvalização, Ozonotermia, Estreitamento da Uretra.
IMPOTENCIA
10 ás 18 — Buenos Aires, 77-4º.

CASA DE SAUDE SÃO SEBASTIÃO
160—RUA BENTO LISBOA—160
Telephone: 5-4001 — 5-4002
DIARIAS DESDE 15$000
Situado no local mais aprazivel desta cidade. Aberto a clinica de todos os srs. medicos.
OPERAÇÕES E PARTOS
REGIMENS ALIMENTARES
Duchas Raio X.
Medicos: dr. Cincinato Simões Corrêa — Director: Luis Simões Corrêa.

Haroldo Teixeira Leite
ADVOGADO
Rua S. Pedro, 112-2º andar — Telephone: 3-4977.
Diariamente das 3 ás 5 horas.

Doenças: Pelle e Syphilis
Dr. Aguinaldo Pereira Rego
Edif. do Cinema Odeon — 12º and. Sala 1218.
2as. 4as. e 6as. das 3 ás 6 hs.

BLENORRHAGIA
Cura radical, no homem e na mulher, aguda ou chronica por mais antiga que seja, com injecções hypodermicas inoffensivas, indolores sem reacção de especie alguma sem o emprego de lavagens massagens dilatações ou electricidade. Tratamento radical da prostatite, orchite, impotencia (no moço) estreitamento Corrimento, regra dolorosa, escassa ou demasiada inflammações do utero e ovario esterilidade frieza intima.
DR. JORGE A. FRANCO - 67, Assembléa - 2 ás 4 - Tel. 2-3112

Dr. Brandino Corrêa
Molestias do apparelho Genito - Urinario no homem ou na mulher — OPERAÇÕES — Utero, ovarios, prostata, rins, bexiga, etc. Cura rapida por processo moderno sem dôr. da
GONORRHE'A
e suas complicações — Prostatites, orchites, cystites, estreitamentos, etc. Diatermia, Darsonvalização — Rua Republica do Peru' n.º 23, sob das 7 ás 8 1/2 e das 14 ás 18 horas. Domingos e feriados das 7 ás 9 hs.

DR. NEWTON MOTTA
Medico
(Do Hospital S. Francisco e Beneficencia Hespanhola)
MOLESTIAS DAS SENHORAS — CIRURGIAS — PARTOS.
Consultorios: Rua dos Invalidos, 46-sob. Tel. 2-3354 — De 1 ás 2 horas e R. Leopoldina Rego 32 (sub.) Ramos — De 5 ás 7. Residencia — R. Professor Gabizo 198—Tel. 8-2648.

Doenças ano-rectaes
Dr. Lauro Borges
Tratamento das hemorrhoidas sem operações e sem dôr.
RODRIGO SILVA, 14-8º — 2-1250.

DR. JORGE DE LIMA
CLINICA GERAL
RUA ALCINDO GUANABARA, 15 — 8º andar..
PHONE: 2-9277.

CONCESSÃO UNICA DO GOVERNO DA REPUBLICA

LOTERIA FEDERAL DO BRASIL

Contrato celebrado com o Governo Federal em 30 de Julho de 1932, á vista do Dec. n. 21.143, de 10 de Março de 1932

PREMIO MAIOR:

146.ª EXTRAÇÃO — 200:000$000 — PLANO U

Lista da extração de QUARTA-FEIRA, 30 de MAIO de 1934

4.487 PREMIOS

Nesta LISTA não figuram por extenso os numeros premiados pela terminação

Os bilhetes são litografados em papel branco, tinta verde claro, fundo verde escuro e numeração preta na frente, com a inscrição: Extração em 30 de Maio de 1934 ás 14 horas.

Atenção: Verifiquem a terminação de seus BILHETES

Todos os numeros terminados em 6 têm 40$000

TODOS OS NUMEROS TERMINADOS EM 6 TEM 40$000

0
- 49 ... 50$
- 82 ... 50$
- 123 ... 50$
- 158 ... 50$
- 166 ... 50$
- 194 ... 50$
- 320 ... 50$
- 365 ... 50$
- 371 ... 50$
- 373 ... 100$
- 451 ... 500$
- 488 ... 100$
- 541 ... 100$
- 543 ... 50$
- 610 ... 50$
- 625 ... 50$
- 632 ... 500$
- 640 ... 50$
- 688 ... 100$
- 744 ... 50$
- 815 ... 50$
- 846 ... 50$
- 866 ... 50$
- 913 ... 500$
- 937 ... 50$
- 946 ... 50$
- 965 ... 50$

975 — 1:000$000

TODOS OS NUMEROS DESTE MILHAR TERMINADOS EM 6 TÊM 40$000

1
- 1035 ... 50$
- 1067 ... 200$
- 1074 ... 50$
- 1083 ... 50$
- 1090 ... 200$
- 1104 ... 50$
- 1224 ... 50$
- 1288 ... 50$
- 1313 ... 50$
- 1321 ... 50$
- 1379 ... 50$
- 1421 ... 50$
- 1435 ... 50$
- 1447 ... 100$
- 1452 ... 50$
- 1485 ... 50$
- 1496 ... 100$
- 1509 ... 50$
- 1631 ... 50$
- 1673 ... 50$
- 1693 ... 100$
- 1697 ... 50$
- 1699 ... 50$
- 1704 ... 50$
- 1728 ... 100$
- 1763 ... 50$
- 1892 ... 50$
- 1895 ... 50$
- 1902 ... 50$
- 1958 ... 200$
- 1978 ... 50$

TODOS OS NUMEROS DESTE MILHAR TERMINADOS EM 6 TÊM 40$000

2
- 2010 ... 50$
- 2011 ... 50$
- 2045 ... 50$
- 2049 ... 200$
- 2050 ... 50$
- 2076 ... 50$
- 2091 ... 50$
- 2134 ... 50$
- 2148 ... 50$
- 2165 ... 50$
- 2179 ... 50$
- 2284 ... 50$
- 2325 ... 50$
- 2335 ... 50$
- 2405 ... 50$
- 2474 ... 50$
- 2485 ... 50$
- 2499 ... 100$
- 2516 ... 200$
- 2518 ... 50$
- 2526 ... 50$
- 2530 ... 50$
- 2572 ... 50$
- 2579 ... 50$
- 2735 ... 50$
- 2811 ... 50$
- 2824 ... 100$
- 2842 ... 50$
- 2862 ... 50$
- 2915 ... 500$
- 2918 ... 50$
- 2960 ... 50$
- 2982 ... 50$

TODOS OS NUMEROS DESTE MILHAR TERMINADOS EM 6 TÊM 40$000

3
- 3020 ... 50$
- 3038 ... 50$
- 3050 ... 50$
- 3100 ... 50$
- 3117 ... 50$
- 3119 ... 50$
- 3154 ... 50$
- 3225 ... 50$
- 3235 ... 100$
- 3243 ... 50$
- 3254 ... 200$
- 3321 ... 50$
- 3326 ... 50$
- 3382 ... 50$
- 3413 ... 200$
- 3419 ... 50$
- 3431 ... 50$
- 3441 ... 50$
- 3527 ... 50$
- 3583 ... 50$
- 3594 ... 50$
- 3611 ... 50$
- 3621 ... 50$
- 3633 ... 200$
- 3668 ... 50$
- 3675 ... 50$
- 3724 ... 50$
- 3825 ... 50$
- 3992 ... 500$

TODOS OS NUMEROS DESTE MILHAR TERMINADOS EM 6 TÊM 40$000

4
- 4048 ... 100$
- 4060 ... 100$
- 4185 ... 50$
- 4200 ... 50$
- 4218 ... 50$
- 4219 ... 100$
- 4357 ... 50$
- 4363 ... 50$
- 4415 ... 50$
- 4430 ... 50$
- 4475 ... 50$
- 4485 ... 50$
- 4529 ... 50$
- 4530 ... 100$
- 4554 ... 50$
- 4599 ... 50$
- 4609 ... 50$
- 4875 ... 50$
- 4738 ... 50$
- 4766 ... 100$
- 4771 ... 50$
- 4831 ... 500$
- 4850 ... 50$
- 4868 ... 50$
- 4904 ... 50$
- 4916 ... 50$
- 4930 ... 50$
- 4936 ... 50$

TODOS OS NUMEROS DESTE MILHAR TERMINADOS EM 6 TÊM 40$000

5
- 5022 ... 100$
- 5028 ... 50$
- 5041 ... 50$
- 5070 ... 50$
- 5073 ... 50$
- 5112 ... 50$
- 5139 ... 50$

5190 — 1:000$000

- 5297 ... 50$
- 5314 ... 50$
- 5359 ... 200$
- 5395 ... 50$
- 5402 ... 50$

5537 — 1:000$000

- 5566 ... 50$
- 5595 ... 50$
- 5650 ... 50$
- 5658 ... 50$
- 5720 ... 200$
- 5746 ... 200$
- 5748 ... 50$
- 5770 ... 50$
- 5856 ... 200$
- 5881 ... 50$
- 5926 ... 50$
- 5999 ... 500$

TODOS OS NUMEROS DESTE MILHAR TERMINADOS EM 6 TÊM 40$000

6
- 6008 ... 50$
- 6041 ... 50$
- 6056 ... 50$
- 6092 ... 50$
- 6093 ... 50$
- 6094 ... 50$
- 6130 ... 50$
- 6150 ... 50$
- 6227 ... 100$
- 6280 ... 500$
- 6312 ... 50$
- 6319 ... 200$
- 6379 ... 50$
- 6507 ... 50$
- 6669 ... 50$
- 6673 ... 50$
- 6762 ... 50$
- 6782 ... 50$
- 6796 ... 50$
- 6802 ... 50$
- 6814 ... 50$
- 6836 ... 50$
- 6882 ... 50$
- 6927 ... 50$
- 6965 ... 50$
- 6978 ... 50$

TODOS OS NUMEROS DESTE MILHAR TERMINADOS EM 6 TÊM 40$000

7
- 7004 ... 100$
- 7034 ... 50$
- 7042 ... 50$
- 7049 ... 50$
- 7052 ... 50$
- 7063 ... 50$
- 7083 ... 50$
- 7093 ... 50$
- 7102 ... 50$
- 7109 ... 50$
- 7123 ... 50$
- 7132 ... 50$
- 7173 ... 50$
- 7197 ... 50$
- 7293 ... 500$
- 7307 ... 50$
- 7315 ... 500$
- 7400 ... 50$
- 7465 ... 50$
- 7479 ... 50$
- 7496 ... 100$
- 7607 ... 50$
- 7615 ... 50$
- 7647 ... 50$
- 7650 ... 50$
- 7691 ... 100$
- 7708 ... 50$
- 7733 ... 50$
- 7779 ... 50$
- 7795 ... 50$
- 7818 ... 50$
- 7857 ... 50$
- 7973 ... 50$

TODOS OS NUMEROS DESTE MILHAR TERMINADOS EM 6 TÊM 40$000

8
- 8009 ... 50$
- 8044 ... 50$
- 8045 ... 100$
- 8123 ... 50$
- 8185 ... 100$
- 8217 ... 50$
- 8272 ... 50$
- 8379 ... 50$
- 8385 ... 50$
- 8466 ... 50$
- 8477 ... 500$
- 8501 ... 50$
- 8502 ... 50$
- 8532 ... 50$
- 8599 ... 50$
- 8607 ... 50$
- 8629 ... 50$
- 8635 ... 100$

8661 — 2:000$000

- 8669 ... 200$
- 8714 ... 50$
- 8749 ... 100$
- 8772 ... 50$
- 8847 ... 50$
- 8871 ... 50$
- 8892 ... 50$
- 8918 ... 50$
- 8955 ... 50$

TODOS OS NUMEROS DESTE MILHAR TERMINADOS EM 6 TÊM 40$000

9
- 9056 ... 50$
- 9058 ... 50$
- 9092 ... 500$
- 9096 ... 50$
- 9221 ... 100$
- 9260 ... 50$
- 9270 ... 50$
- 9277 ... 50$
- 9344 ... 50$
- 9351 ... 50$
- 9357 ... 50$
- 9451 ... 50$
- 9530 ... 50$
- 9548 ... 50$
- 9573 ... 100$
- 9596 ... 50$
- 9639 ... 50$
- 9663 ... 100$

9696 — 1:000$000

- 9735 ... 50$
- 9744 ... 50$
- 9826 ... 50$
- 9859 ... 50$
- 9868 ... 100$
- 9926 ... 50$
- 9939 ... 50$
- 9964 ... 200$
- 9990 ... 50$

TODOS OS NUMEROS DESTE MILHAR TERMINADOS EM 6 TÊM 40$000

10
- 10009 ... 50$
- 10029 ... 50$
- 10151 ... 50$
- 10171 ... 50$
- 10234 ... 50$
- 10303 ... 50$
- 10371 ... 50$
- 10398 ... 50$
- 10442 ... 100$
- 10450 ... 50$
- 10531 ... 50$
- 10579 ... 50$
- 10616 ... 100$
- 10640 ... 50$
- 10680 ... 50$
- 10700 ... 50$
- 10714 ... 200$
- 10794 ... 50$
- 10799 ... 50$

10812 — 10:000$000

- 10856 ... 50$

11
- 11049 ... 50$
- 11059 ... 50$
- 11125 ... 50$
- 11157 ... 50$
- 11229 ... 50$
- 11251 ... 50$

11272 — 6:000$000

- 11347 ... 500$

11380 — 2:000$000

- 11400 ... 50$
- 11401 ... 200$
- 11417 ... 50$
- 11419 ... 50$
- 11710 ... 50$
- 11817 ... 50$
- 11831 ... 50$
- 11880 ... 500$
- 11942 ... 100$
- 11962 ... 50$
- 11980 ... 50$

TODOS OS NUMEROS DESTE MILHAR TERMINADOS EM 6 TÊM 40$000

12
- 12009 ... 50$
- 12071 ... 50$
- 12092 ... 50$
- 12128 ... 50$
- 12191 ... 100$
- 12252 ... 50$
- 12255 ... 50$
- 12297 ... 50$
- 12406 ... 50$
- 12464 ... 50$
- 12587 ... 50$
- 12723 ... 200$
- 12744 ... 50$
- 12747 ... 50$
- 12773 ... 100$
- 12784 ... 50$
- 12822 ... 100$
- 12961 ... 50$
- 12979 ... 50$

TODOS OS NUMEROS DESTE MILHAR TERMINADOS EM 6 TÊM 40$000

13
- 13021 ... 50$
- 13054 ... 50$
- 13119 ... 50$
- 13162 ... 50$
- 13176 ... 50$
- 13216 ... 50$
- 13250 ... 50$
- 13350 ... 50$
- 13368 ... 50$
- 13375 ... 50$
- 13544 ... 50$
- 13597 ... 50$
- 13691 ... 50$
- 13722 ... 50$
- 13761 ... 50$
- 13764 ... 50$
- 13770 ... 50$
- 13792 ... 50$
- 13802 ... 50$
- 13818 ... 50$
- 13835 ... 50$
- 13858 ... 50$
- 13868 ... 50$
- 13988 ... 50$

TODOS OS NUMEROS DESTE MILHAR TERMINADOS EM 6 TÊM 40$000

14
- 14040 ... 50$
- 14104 ... 50$
- 14146 ... 50$
- 14148 ... 50$
- 14187 ... 50$
- 14237 ... 50$
- 14248 ... 50$
- 14259 ... 50$
- 14265 ... 50$
- 14291 ... 50$
- 14319 ... 50$
- 14382 ... 50$
- 14428 ... 50$
- 14455 ... 50$
- 14498 ... 500$
- 14509 ... 100$
- 14526 ... 50$
- 14567 ... 200$
- 14610 ... 50$
- 14623 ... 50$
- 14754 ... 50$
- 14763 ... 50$
- 14834 ... 50$
- 14879 ... 50$
- 14897 ... 50$
- 14975 ... 50$
- 14976 ... 50$
- 14989 ... 50$

TODOS OS NUMEROS DESTE MILHAR TERMINADOS EM 6 TÊM 40$000

15
- 15056 ... 50$
- 15076 ... 50$
- 15157 ... 50$
- 15186 ... 50$
- 15187 ... 50$
- 15191 ... 50$
- 15242 ... 50$
- 15287 ... 50$
- 15328 ... 50$
- 15416 ... 50$

15444 — 1:000$000

- 15447 ... 50$
- 15557 ... 50$
- 15663 ... 50$
- 15666 ... 50$
- 15714 ... 50$
- 15779 ... 50$

15802 — 3:000$000

- 15850 ... 50$
- 15870 ... 50$
- 15930 ... 50$
- 15967 ... 50$
- 15968 ... 50$

TODOS OS NUMEROS DESTE MILHAR TERMINADOS EM 6 TÊM 40$000

16
16054 — 20:000$000

- 16110 ... 50$
- 16138 ... 50$
- 16156 ... 50$
- 16215 ... 50$
- 16260 ... 50$
- 16272 ... 50$
- 16326 ... 50$
- 16350 ... 50$
- 16378 ... 100$
- 16393 ... 200$
- 16531 ... 100$
- 16540 ... 50$
- 16563 ... 50$
- 16602 ... 50$
- 16660 ... 50$
- 16692 ... 50$
- 16693 ... 50$
- 16765 ... 100$
- 16777 ... 200$
- 16778 ... 50$
- 16809 ... 50$
- 16877 ... 50$
- 16927 ... 50$
- 16977 ... 50$

TODOS OS NUMEROS DESTE MILHAR TERMINADOS EM 6 TÊM 40$000

17
- 17025 ... 50$
- 17045 ... 200$
- 17049 ... 50$
- 17103 ... 50$
- 17124 ... 50$
- 17128 ... 50$
- 17179 ... 100$
- 17197 ... 50$
- 17200 ... 50$
- 17389 ... 50$
- 17403 ... 50$
- 17423 ... 50$
- 17516 ... 50$
- 17637 ... 50$
- 17663 ... 100$
- 17672 ... 50$
- 17710 ... 50$
- 17732 ... 50$
- 17767 ... 500$
- 17768 ... 50$
- 17809 ... 100$
- 17872 ... 50$
- 17875 ... 50$
- 17944 ... 100$
- 17950 ... 50$
- 17986 ... 100$

TODOS OS NUMEROS DESTE MILHAR TERMINADOS EM 6 TÊM 40$000

18
- 18038 ... 50$
- 18047 ... 500$
- 18111 ... 50$
- 18156 ... 50$
- 18177 ... 50$
- 18192 ... 50$
- 18195 ... 50$
- 18209 ... 50$
- 18214 ... 50$
- 18237 ... 50$
- 18259 ... 50$
- 18261 ... 200$
- 18281 ... 50$
- 18319 ... 50$
- 18348 ... 50$
- 18356 ... 100$
- 18399 ... 50$
- 18402 ... 50$
- 18443 ... 500$
- 18465 ... 50$
- 18476 ... 50$
- 18528 ... 50$
- 18533 ... 50$
- 18535 ... 200$
- 18604 ... 50$
- 18610 ... 50$
- 18655 ... 50$
- 18670 ... 50$
- 18737 ... 50$
- 18742 ... 50$
- 18743 ... 50$
- 18755 ... 50$
- 18794 ... 50$
- 18802 ... 50$
- 18896 ... 100$
- 18910 ... 50$
- 18915 ... 50$

18919 — 100:000$ — Rio

- 18971 ... 50$
- 18979 ... 100$

TODOS OS NUMEROS DESTE MILHAR TERMINADOS EM 6 TÊM 40$000

19
- 19214 ... 50$
- 19222 ... 50$
- 19263 ... 50$
- 19273 ... 50$
- 19285 ... 50$
- 19334 ... 100$
- 19337 ... 50$
- 19453 ... 50$
- 19525 ... 50$
- 19603 ... 500$
- 19625 ... 100$
- 19670 ... 200$
- 19677 ... 50$
- 19687 ... 50$
- 19698 ... 50$
- 19843 ... 50$
- 19972 ... 50$

TODOS OS NUMEROS DESTE MILHAR TERMINADOS EM 6 TÊM 40$000

20
- 20020 ... 50$
- 20052 ... 50$
- 20090 ... 50$
- 20107 ... 50$
- 20137 ... 50$
- 20138 ... 50$
- 20164 ... 50$
- 20167 ... 50$
- 20196 ... 50$
- 20306 ... 50$
- 20320 ... 50$
- 20378 ... 50$
- 20478 ... 50$

20505 — 1:000$000

- 20558 ... 50$
- 20663 ... 500$
- 20788 ... 50$
- 20927 ... 50$
- 20930 ... 50$
- 20943 ... 200$
- 20964 ... 50$
- 20995 ... 50$

TODOS OS NUMEROS DESTE MILHAR TERMINADOS EM 6 TÊM 40$000

21
- 21051 ... 50$
- 21139 ... 50$
- 21174 ... 50$
- 21189 ... 50$
- 21222 ... 50$
- 21273 ... 50$
- 21300 ... 50$
- 21343 ... 50$
- 21449 ... 50$
- 21513 ... 50$
- 21566 ... 50$
- 21589 ... 50$
- 21595 ... 50$
- 21625 ... 50$
- 21668 ... 100$
- 21717 ... 50$
- 21724 ... 50$
- 21786 ... 50$
- 21810 ... 50$
- 21868 ... 50$
- 21882 ... 50$
- 21886 ... 50$
- 21897 ... 50$
- 21948 ... 50$
- 21973 ... 50$
- 21980 ... 50$
- 21999 ... 50$

TODOS OS NUMEROS DESTE MILHAR TERMINADOS EM 6 TÊM 40$000

22
- 22018 ... 50$
- 22035 ... 50$
- 22044 ... 50$
- 22096 ... 50$
- 22100 ... 50$
- 22138 ... 50$
- 22145 ... 100$
- 22236 ... 50$
- 22260 ... 50$
- 22267 ... 50$
- 22335 ... 100$
- 22401 ... 50$
- 22433 ... 100$
- 22474 ... 50$
- 22488 ... 50$
- 22504 ... 50$
- 22539 ... 50$
- 22554 ... 50$
- 22563 ... 50$
- 22576 ... 50$
- 22583 ... 50$
- 22586 ... 50$
- 22602 ... 50$
- 22608 ... 100$
- 22627 ... 50$
- 22631 ... 100$
- 22760 ... 50$
- 22769 ... 50$
- 22783 ... 50$
- 22918 ... 50$

TODOS OS NUMEROS DESTE MILHAR TERMINADOS EM 6 TÊM 40$000

23
- 23031 ... 50$
- 23036 ... 50$
- 23039 ... 50$
- 23190 ... 50$
- 23195 ... 50$
- 23198 ... 50$
- 23217 ... 50$
- 23240 ... 50$
- 23346 ... 100$
- 23386 ... 100$
- 23407 ... 50$
- 23435 ... 100$
- 23523 ... 50$
- 23531 ... 50$
- 23537 ... 50$
- 23552 ... 50$
- 23589 ... 50$
- 23634 ... 50$
- 23681 ... 50$
- 23771 ... 500$
- 23794 ... 50$
- 23839 ... 50$
- 23842 ... 50$
- 23850 ... 50$
- 23936 ... 50$
- 23938 ... 50$
- 23978 ... 50$
- 23999 ... 50$

TODOS OS NUMEROS DESTE MILHAR TERMINADOS EM 6 TÊM 40$000

24
- 24033 ... 50$
- 24051 ... 50$
- 24090 ... 100$
- 24093 ... 50$
- 24108 ... 50$
- 24122 ... 50$
- 24144 ... 50$
- 24175 ... 50$
- 24186 ... 50$
- 24228 ... 200$
- 24232 ... 100$
- 24259 ... 50$
- 24306 ... 50$
- 24319 ... 50$
- 24330 ... 50$
- 24339 ... 50$
- 24425 ... 200$
- 24491 ... 50$
- 24554 ... 50$
- 24584 ... 200$
- 24589 ... 200$
- 24678 ... 100$
- 24714 ... 50$
- 24727 ... 100$
- 24748 ... 50$
- 24756 ... 50$
- 24763 ... 50$
- 24766 ... 500$
- 24773 ... 50$
- 24802 ... 50$
- 24811 ... 50$
- 24816 ... 50$
- 24822 ... 50$
- 24823 ... 50$
- 24836 ... 50$
- 24902 ... 50$
- 24935 ... 50$

TODOS OS NUMEROS DESTE MILHAR TERMINADOS EM 6 TÊM 40$000

25
- 25114 ... 50$
- 25120 ... 50$
- 25246 ... 50$
- 25377 ... 50$
- 25402 ... 50$
- 25413 ... 50$
- 25502 ... 50$
- 25525 ... 50$
- 25527 ... 50$
- 25596 ... 50$
- 25616 ... 50$
- 25626 ... 50$
- 25636 ... 50$
- 25677 ... 50$
- 25679 ... 100$
- 25699 ... 50$
- 25795 ... 50$
- 25798 ... 50$
- 25885 ... 50$
- 25953 ... 50$

TODOS OS NUMEROS DESTE MILHAR TERMINADOS EM 6 TÊM 40$000

26
- 26082 ... 50$
- 26111 ... 50$
- 26171 ... 50$
- 26229 ... 50$
- 26271 ... 50$
- 26278 ... 50$
- 26315 ... 50$
- 26344 ... 50$
- 26347 ... 50$
- 26352 ... 50$
- 26364 ... 50$
- 26393 ... 50$
- 26449 ... 50$
- 26521 ... 50$
- 26558 ... 50$
- 26582 ... 50$
- 26616 ... 50$
- 26644 ... 50$
- 26664 ... 50$
- 26680 ... 50$
- 26700 ... 50$
- 26722 ... 50$
- 26858 ... 50$
- 26924 ... 50$
- 26931 ... 50$
- 26957 ... 50$
- 26970 ... 50$
- 26978 ... 50$
- 26996 ... 50$
- 26997 ... 50$

TODOS OS NUMEROS DESTE MILHAR TERMINADOS EM 6 TÊM 40$000

27
- 27000 ... 50$
- 27001 ... 50$
- 27053 ... 50$
- 27130 ... 50$
- 27137 ... 50$
- 27186 ... 50$
- 27210 ... 100$
- 27295 ... 50$
- 27352 ... 100$
- 27364 ... 50$
- 27441 ... 200$
- 27445 ... 50$
- 27459 ... 50$
- 27503 ... 50$
- 27505 ... 50$
- 27677 ... 50$
- 27680 ... 50$
- 27709 ... 50$
- 27772 ... 50$
- 27776 ... 200$
- 27843 ... 100$
- 27930 ... 50$
- 27959 ... 50$
- 27988 ... 50$
- 27994 ... 100$

TODOS OS NUMEROS DESTE MILHAR TERMINADOS EM 6 TÊM 40$000

28
- 28107 ... 50$
- 28188 ... 50$
- 28220 ... 50$
- 28222 ... 50$
- 28313 ... 100$
- 28328 ... 100$
- 28333 ... 50$
- 28382 ... 500$
- 28387 ... 50$
- 28394 ... 50$
- 28408 ... —
- 28415 ... 100$
- 28431 ... 50$
- 28433 ... 50$
- 28438 ... 50$
- 28510 ... 50$
- 28529 ... 50$
- 28565 ... 50$
- 28591 ... 100$
- 28614 ... 100$
- 28617 ... 500$
- 28632 ... 50$
- 28736 ... 50$
- 28753 ... 50$
- 28755 ... 100$
- 28857 ... 50$
- 28861 ... 50$
- 28876 ... 50$
- 28919 ... 50$
- 28958 ... 200$
- 28976 ... 50$
- 28987 ... 50$
- 28991 ... 100$

TODOS OS NUMEROS DESTE MILHAR TERMINADOS EM 6 TÊM 40$000

29
- 29009 ... 50$
- 29022 ... 50$
- 29068 ... 50$
- 29072 ... 50$
- 29093 ... 50$
- 29102 ... 50$
- 29156 ... 50$
- 29190 ... 50$
- 29223 ... 50$
- 29269 ... 50$
- 29288 ... 50$
- 29322 ... 100$
- 29357 ... 100$
- 29411 ... 50$
- 29464 ... 50$
- 29482 ... 50$
- 29483 ... 50$
- 29544 ... 50$
- 29627 ... 50$
- 29636 ... 200$
- 29637 ... 50$
- 29638 ... 50$
- 29683 ... 50$
- 29736 ... 50$
- 29749 ... 100$
- 29770 ... 50$
- 29790 ... 50$
- 29894 ... 50$
- 29898 ... 50$
- 29901 ... 50$
- 29941 ... 50$
- 29972 ... 50$
- 29973 ... 50$
- 29997 ... 50$

TODOS OS NUMEROS DESTE MILHAR TERMINADOS EM 6 TÊM 40$000

30
- 30064 ... 50$
- 30160 ... 50$
- 30221 ... 50$
- 30241 ... 50$
- 30250 ... 200$
- 30280 ... 50$
- 30317 ... 50$
- 30329 ... 50$
- 30354 ... 50$
- 30361 ... 50$
- 30404 ... 50$
- 30472 ... 50$
- 30569 ... 50$
- 30571 ... 50$
- 30576 ... 50$
- 30581 ... 50$
- 30599 ... 50$
- 30609 ... 100$
- 30653 ... 50$

30661 — 1:000$000

- 30710 ... 500$
- 30740 ... 50$
- 30749 ... 50$
- 30762 ... 50$
- 30806 ... 50$
- 30811 ... 50$
- 30884 ... 50$
- 30888 ... 500$
- 30912 ... 50$
- 30978 ... 100$
- 30981 ... 50$
- 30985 ... 50$

TODOS OS NUMEROS DESTE MILHAR TERMINADOS EM 6 TÊM 40$000

31
- 31004 ... 50$
- 31030 ... 50$
- 31039 ... 50$
- 31040 ... 50$
- 31056 ... 100$
- 31075 ... 50$
- 31093 ... 50$
- 31129 ... 50$
- 31169 ... 50$
- 31223 ... 100$
- 31230 ... 50$
- 31252 ... 50$
- 31322 ... 50$
- 31411 ... 50$
- 31423 ... 200$
- 31444 ... 50$
- 31452 ... 100$
- 31466 ... 50$
- 31498 ... 50$
- 31504 ... 50$
- 31519 ... 50$
- 31535 ... 50$
- 31599 ... 50$
- 31640 ... 50$
- 31650 ... 50$
- 31699 ... 50$
- 31714 ... 500$
- 31746 ... 50$
- 31782 ... 50$
- 31801 ... 500$
- 31802 ... 200$
- 31834 ... 100$
- 31879 ... 50$
- 31880 ... 50$
- 31932 ... 50$
- 31937 ... 100$
- 31963 ... 50$
- 31964 ... 50$
- 31992 ... 50$

TODOS OS NUMEROS DESTE MILHAR TERMINADOS EM 6 TÊM 40$000

32
- 32003 ... 50$
- 32008 ... 50$
- 32107 ... 100$
- 32120 ... 50$
- 32128 ... 50$
- 32153 ... 50$

32155 — 1:000$000

- 32181 ... 50$
- 32269 ... 50$
- 32318 ... 50$
- 32324 ... 50$
- 32347 ... 50$
- 32349 ... 50$
- 32350 ... 50$
- 32354 ... 50$
- 32373 ... 50$
- 32382 ... 50$
- 32388 ... 50$
- 32474 ... 100$
- 32482 ... 50$
- 32488 ... 50$
- 32489 ... 50$
- 32510 ... 50$
- 32517 ... 50$
- 32542 ... 50$
- 32585 ... 50$
- 32646 ... 50$
- 32707 ... 50$
- 32728 ... 50$
- 32732 ... 50$

32765. Ap. 5:000$

32766 — 200:000$ — Rio

32767. Ap. 5:000$

- 32776 ... 50$
- 32830 ... 50$
- 32838 ... 50$
- 32880 ... 50$
- 32910 ... 100$
- 32976 ... 100$

TODOS OS NUMEROS DESTE MILHAR TERMINADOS EM 6 TÊM 40$000

33
- 33085 ... 50$
- 33095 ... 50$
- 33112 ... 50$
- 33146 ... 100$
- 33191 ... 50$
- 33222 ... 50$
- 33232 ... 50$
- 33348 ... 50$
- 33396 ... 500$
- 33399 ... 50$
- 33445 ... 200$
- 33487 ... 100$
- 33500 ... 50$
- 33537 ... 50$
- 33565 ... 100$
- 33592 ... 50$
- 33623 ... 50$
- 33632 ... 50$
- 33664 ... 50$
- 33706 ... 50$
- 33755 ... 50$
- 33766 ... 50$
- 33873 ... 50$
- 33948 ... 200$

TODOS OS NUMEROS DESTE MILHAR TERMINADOS EM 6 TÊM 40$000

34
- 34032 ... 50$
- 34055 ... 50$
- 34180 ... 50$
- 34258 ... 50$
- 34272 ... 50$
- 34277 ... 100$
- 34321 ... 50$
- 34364 ... 50$
- 34409 ... 50$
- 34438 ... 50$
- 34444 ... 50$
- 34477 ... 50$
- 34485 ... 50$
- 34490 ... 50$
- 34571 ... 50$
- 34605 ... 50$
- 34632 ... 50$
- 34683 ... 100$
- 34700 ... 50$
- 34734 ... 100$
- 34776 ... 50$
- 34803 ... 50$
- 34846 ... 50$
- 34852 ... 200$
- 34946 ... 500$

TODOS OS NUMEROS DESTE MILHAR TERMINADOS EM 6 TÊM 40$000

PREMIOS MAIORES

- 32766 — 200:000$ — Rio
- 18919 ... 100:000$ — Rio
- 16054 — 20:000$000 — S. Paulo
- 10812 — 10:000$000 — S. Paulo
- 11272 — 6:000$000 — S. Paulo
- 15802 — 3:000$000 — Rio
- 8661 — 2:000$000 — S. Paulo
- 11380 — 2:000$000 — S. Paulo

TODOS OS NUMEROS TERMINADOS EM 6 TEM 40$000

Todos os numeros terminados em 6 têm 40$000

PLANO DA PRESENTE LISTA

PLANO U

PREMIOS

[illegible]

O Escriptorio á rua da Alfandega n. 28 estará aberto para pagamentos todos os dias uteis, das 9 ás 11 1/2 e das 13 1/2 ás 16 horas, excepto nos dias feriados.

A Administração pagará o valor que representem os bilhetes premiados, durante os primeiros 6 mezes da respectiva extração, ao seu portador, e não attenderá reclamação alguma por perda ou subtração de bilhetes.

No caso do premio maior caber ao numero 1, serão considerados como aproximações os imediatamente superior e o ultimo dos milhares que jogarem; sendo sorteado o ultimo, serão aproximações o imediatamente inferior e o primeiro, isto é, o numero 1.

As extrações principiam ás 14 horas

Plano da proxima extração em 2 de Junho de 1934

PLANO R

PREMIOS

[illegible]

146.ª Extração — Concessionario: João Leite Filho — O Fiscal do Governo: René Mostardeiro — O Ajudante do Fiscal do Governo: Octavio [illegible] — 146.ª Extração

Assumirá Proporções Extraordinarias o Encontro de Zaga, Serinhaem e Astoria

Foi Negado o Pedido de Urgencia Para Julgamento do "Habeas-Corpus" Impetrado em Favor dos Irmãos Gracie

O SCRATCH BRASILEIRO JOGARA' SABBADO EM BELGRADO

OS NOSSOS PATRICIOS JA' ESTÃO MAIS ACCLIMADOS, PARA JOGAR EM CANCHAS EUROPE'AS

Martim, do scratch brasileiro

O "scratch" brasileiro, que disputou o campeonato do mundo terá occasião de exhibir-se no proximo sabbado, pela 2ª vez nos campos europeus. O jogo que será disputado em Belgrado, entre o combinado local e o nosso seleccionado, está despertando grande enthusiasmo, pois apesar de vencidos no seu jogo de estréa os brasileiros conseguiram impressionar o publico italiano. Varios factores preponderantes influiam na nossa derrota, podendo-se apontar como principaes: a falta de tempo para aclimatação ao ambiente, e a parcialidade do juiz da luta. Neste segundo encontro, as nossas probabilidades são maiores, pois mais acostumados ao padrão europeu, devemos fazer melhor exhibição.

Os jogadores de Belgrado, são reputados na Europa, como "footballers" de 1ª classe

A reacção brasileira no 2º tempo do jogo com a Hespanha, autorizou que se deposite confiança no team, que apesar de não exprimir a força maxima do football brasileiro acha-se constituido de fórma a poder defender com probabilidades de exito o prestigio que gozamos em toda Europa. Afim de jogarem sabbado os nossos deverão deixar hoje Genova com destino a Belgrado. O jogo será realizado á noite.

S. C. Sou do Amor

Realizando-se no proximo domingo um treino com o Paulistano F. C., a direcção esportiva pede o comparecimento dos amadores dos 1º e 2º quadros, na séde, ás 13 horas.

O BANGU' FIRMOU-SE NO FIM DO TURNO RECUPERANDO A ANTIGA SOLIDEZ

UM ADVERSARIO PERIGOSO, PARA O FLUMINENSE

O match do Fluminense com o Bangú, no proximo sabbado, reserva grande importancia para os tricolores e para os suburbanos. Uns e outros se encontram bem collocados, podendo ainda alimentar illusões ao campeonato. Com o Bangu succedeu uma cousa interessante, começou mal, com uma actuação mediocre, teve tres derrotas seguidas e ahi se dizia que todas as suas esperanças estavam destruidas. Agora, o Bangú volta a ser um concurrente. Pelo menos, tem tantos pontos perdidos como o America ou o Fluminense. E' um quadro que reagiu, sem depender de ninguem. Por isso mesmo, seu esforço foi mais notavel. A situação dos suburbanos é excellente. O team voltou a apresentar a mesma harmonia de 33. Tanto que infunde respeito, tendo provocado preparativos bellicos do Fluminense. O quadro da rua Alvaro Chaves é que teve uma actuação realmente irregular, com altos e baixos. Do Bangú, pode-se dizer que foi um quadro que impressionou mal no inicio do campeonato, firmando-se, no emtanto, aos poucos. Por isso, os technicos confiam na sua proxima "performance". Já o Fluminense é um team que tem causado surpresas. Tambem tem sido victima de toda a sorte de experiencias...

Tião

CLINICA DE VIAS URINARIAS

Dr. Eurico A. da Costa

TRATAMENTO RAPIDO DA BLENORRHAGIA

Rua Rodrigo Silva, 30—3º.

Tel.: 2—8300.

Diariamente das 10 ás 13 e das 16 em deante.

Quer ganhar sempre na loteria?

A astrologia offerece-lhe hoje a RIQUEZA. Aproveite-a sem demora e conseguirá FORTUNA e FELICIDADE. Orientando-me pela data de nascimento de cada pessoa, descobrirei o modo seguro que com minha experiencia todos podem ganhar na loteria sem perder uma só vez. Mande seu endereço e 400 réis em sellos, para enviar-lhe GRATIS "O SEGREDO DA FORTUNA". Milhares de attestados provam as minhas palavras. — Prof. PAKCHANG TONG. — Meu endereço: Gral Mitre 2241. — Rosario (Sta. Fe) — (Republica Argentina)

THEATRO JOÃO CAETANO

O MAIS CELEBRE VIOLINISTA CONTEMPORANEO

HEIFETZ

Junho 5 — 9

A'S 21 hrs. 17 hrs.

PREÇOS: 30$, 25$, 20$, 15$ e 12$000 — Imposto á parte. Bilhetes agora á venda, no THEATRO MUNICIPAL. PHONE: 2-3925

CATCH

Realiza-se hoje, a 6ª rodada do torneio de catch-as-catch-can

NO STADIUM RIACHUELO BATEM-SE O HESPANHOL CASTANHOS CONTRA O YANKEE JACK RUSSELL — A REVANCHE DUDU' X JOHANSENN — WLADECK CONTRA O INCOGNITO

Está despertando crescente interesse o torneio internacional de catch-as-catch-can, que se está realizando no Stadium Riachuelo. No certame deste empolgante sport tem tido o nosso publico occasião de apreciar authenticos astros, homens agigantados e fortissimos. Hoje, realiza-se a 6ª rodada do certame e nella intervêem varias figuras das mais sympathicas ao publico carioca, além da estréa de dois novos elementos de valor.

CASTANHOS X RUSSELL — Esta é a luta final de hoje. Trata-se de um choque entre dois lutadores fortes e experimentados. Castanhos é o campeão hespanhol que em Buenos Aires levantou o torneio e entre nós mantem-se invicto. Castanhos é possuidor de soberbo physico e grande coragem. Russell é o violento "cow-boy" que já fez duas lutas renhidas.

WLADECK ZBYSKO X INCOGNITO — Wladeck, o formidavel campeão mundial, fará a semi-final enfrentando o lutador Incognito. Trata-se, como já noticiamos, de um catcher de valor que, de passagem por nossa capital não quiz perder a occasião de enfrentar Zbyszko mas que, como está contratado para Buenos Aires, tem de lutar sem declinar seu nome para não incorrer em forte multa. O "Incognito" é um lutador de grandes recursos, que dará enorme trabalho a Waldeck. A sua luta, dada a velha rivalidade existente, deve ser qualquer coisa de violento e brutal.

DUDU' X JOHANSENN — O campeão brasileiro Dudu', que estava afastado do torneio, volta ao mesmo, após um descanso. Dudu' enfrentará, hoje, o norueguez Einar Johansenn. A luta promette sensações, pois nella valerá o emprego dos golpes de estrangulamento, como queria o campeão nacional. Devemos lembrar-nos que foi com um golpe desses que Dudu' venceu Zicoff. E', pois, evidente que com esta arma Dudu' tem maiores probabilidades de triumphar.

CONLEY X KOCHENKO — A luta de catch, que abre o programma dos azes é entre Conley, o valente campeão inglez, que tão emocionantes combates fez com Nowina e Wladeck, e o russo Kochenko, um novo elemento que ha dias reptou o publico, Conley e outros lutadores. O russo é um homem de possante physico e grande força.

Completam o programma duas preliminares entre lutadores locaes. Eis as lutas: José Setten x Mauricio Levy e Renée x Alcindo Pacheco.

Como vem succedendo, o espectaculo de hoje é a preços populares, sendo cobrada 5$000 para a archibancada, 10$ para as cadeiras semi-ring, 15$ para ring e 20$ para as especiaes. As lutas começam ás 21 horas em ponto, terminando ás 23 horas.

RIVAL - THEATRO

HOJE, ás 20 e 22 horas, em

Vesperal da Mocidade

a preços reduzidos (poltrona 4$400) e á noite ás 20 e 22 horas

AMOR...

de

Oduvaldo Vianna

que está com cerca de 200 REPRESENTAÇÕES

SABBADO

Vesperal do Ceará

Grande programma com musicas e canções cearenses, com o concurso de Eliza Coelho, Aracaty e do illustre violonista Mozart Araujo. Palavras do brilhante escriptor Martins Capistrano. Em principio de junho:

ELLA e EU...

Outro formidavel successo de

DULCINA

com Odilon, Durães e Aristoteles

Brevemente, em todas as livrarias do Brasil, as duas melhores peças de Oduvaldo: "AMOR..." — e — Canção da Felicidade

Façam pedidos a editora (Civilização Brasileira)

ESPERA-SE QUE O CASO SOLON RIBEIRO-RAUL DE CARVALHO SEJA RESOLVIDO AINDA ESTA SEMANA

COMO TRANSCORRE O INQUERITO

Hoje com o depoimento do sr. Solon Ribeiro, deverá proseguir na Liga Carioca, o inquerito aberto por esta entidade, para esclarecer o incidente Solon-Raul de Carvalho. O dr. Ary Franco, que preside o mesmo, nutre esperanças de vel-o terminado até o fim da semana. Como se sabe o caso nasceu, no jogo do turno entre o Flamengo e America.

O sr. Raul de Carvalho, que faz parte da directoria do America, accusou fortemente pela imprensa o arbitro em questão. Solon, na sua defesa tambem serviu-se dos jornaes, rebatendo as accusações que lhe eram feitas, accusando por sua vez o sr. Raul de Carvalho.

A Liga Carioca, deante de um caso tão grave quão complicado, mandou abrir o presente inquerito, que está prestes a findar.

Solon Ribeiro

Mais cracks gauchos para o Flamengo

AS NOVAS ACQUISIÇÕES DO RUBRO-NEGRO

O Flamengo espera mais cracks gauchos para o seu team. Sabe-se que já chegaram os dois ultimos requisitados: Vanderlino e Barbosa que, por signal, fizeram uma viagem bastante accidentada. Em face dos ultimos fracassos do team, o Flamengo se preoccupa com fazer novas acquisições. Aqui no Rio, a fonte de "cracks" estava esgotada. Por isso mesmo, as attenções dos technicos se voltaram para o Rio Grande do Sul, que nos tem fornecido bons jogadores. Os elementos attraidos pelo Flamengo virão preencher claros. Os novos cracks são: Alfredo Delvaux e Jawel Silveira, do Internacional. A vinda desses elementos está revolucionando Porto Alegre.

ALCALINA SÃO LOURENÇO

AGUA MINERAL NATURAL

(Alcalino gazosa bicarbonatada)

Fonte captada com todos os preceitos technicos e scientificos pelo SERVIÇO GEOLOGICO E MINERALOGICO DO BRASIL e autorizada pelo Governo do Estado de Minas Geraes.

Analyses chimica e bacteriologica feitas pelo Serviço Geologico e Mineralogico do Brasil, Directoria de Saude Publica do Estado de Minas Geraes e Departamento Nacional de Saude Publica.

INDICAÇÕES

Esta soberana agua medicinal é infallivel nas azias mais rebeldes, nas molestias do estomago, dos intestinos, figado, baço, rins, dispepsias e bexiga. Nas molestias da nutrição, diabetes, arthritismo, ella modifica as condições do organismo, actuando beneficamente.

Propriedade da

S. A. EMPRESA DE AGUAS DE SÃO LOURENÇO.

A' venda nas Drogarias, Pharmacias, Armazens, bars e Restaurantes.

Pedidos e informações:

RUA DA QUITANDA 51. Teleph.: 3-5044.

THEATRO CARLOS GOMES

Temporada Jardel Jercolis

HOJE. A's 7.45 e 10 hs. HOJE

39ª e 40ª representações

do mais arrojado espectaculo de revista com a linda féerie.

"ENSAIO GERAL"

Notavel exito de LODIA SILVA.

Luxo e graça

Finura e elegancia

SABBADO — "VESPERAL JERCOLIS". Preços reduzidos.

GALLOS DE BRIGA

FRANGOS, pintos e ovos da melhor raça de briga Shamo Japoneza puro sangue, importados de Kobbe e Wakatama Japão; á rua Visconde de Itamaraty n.º 32.

Pebete tem um novo companheiro

O cavallo Lohengrin que tão notaveis performances tem cumprido na Moóca, em distancias de folego, e que acaba de chegar á nossa capital foi vendido, aos srs. Francisco Braga & Barros, co-proprietarios dos cavallos Pebete e Transvaliana.

Os estreantes de domingo

Na reunião de domingo, estrearão os seguintes animaes:

JAGUARYAHIVA, masculino castanho, 3 annos, São Paulo. Hala Tuel e Yára. Criação e propriedade do coronel Eugenio de Pacheco Artigas.

Tratador: Manoel Figueirôa.

ILIRIA, fem., castanho, 2 annos, São Paulo. Negresco e Bush Fire.. Criação e propriedade do conde Sylvio Penteado.

Tratador: João Cherubim.

GARBOSO masc., tordilho, 2 annos, São Paulo: Visigodo e Garota. Criação do conde Rodolpho Crespi. Propriedade da senhorinha Suelly G. Camisa.

Tratador: Nestor P. Gomes.

INVERNO 1934

MAGAZIN SEGADAES

RUA URUGUAYANA, 23-25 - RIO

PROXIMO A' RUA 7

continúa o successo de sua

Grande Venda de Inverno

Preços baratissimos de ARTIGOS DE INVERNO

Preços destinados á intensificação das vendas e a encaminhar ao SEGADAES todo o Rio que sabe comprar.

A qualidade e o preço modico, vantagens que conquistaram a nossa actual CLIENTELA, vão agora concorrer, ainda mais, para a conquista da clientela nova.

TURF

Programma e cotações para a reunião de sabbado

1ª Carreira — Premio "Barraka" — 1.500 metros — 3:000$.

		Ks.	Cts.
	(1 Justice	51	30
1			
	(2 O. K.	52	30
	(3 Defence	52	35
2			
	(4 Audaz	54	50
	(5 Galarim	54	50
3			
	(6 Kruppe	52	50
	(7 Ma'am Cross	53	40
4			
	(8 Dollar	56	30

2ª Carreira — Premio "Garibaldi" — 1.500 metros — 3:000$.

		Ks.	Cts.
	(1 Vampiro	54	35
1			
	(2 Yamundá	53	40
	(3 Vingativo	51	50
2			
	(4 Saucy Sally	54	40
	(5 Ibirapuitan	54	35
3	(6 Seciliana	51	50
	(7 Ubá	54	60
	(8 Lambary	55	35
4	(9 Ulises	56	40
	(10 Legenda	52	50

3ª Carreira — Premio "Barés" — 1.400 metros — 3:000$.

		Ks.	Cts.
1—1	Zelaya	50	30
	(2 Gascogne	52	35
2			
	(3 Pirata	54	40
	(4 Fusão	48	30
3			
	(5 Jemopotyr	48	35
	(6 Ribatejo	56	50
4			
	(7 Fagulha	48	40

4ª Carreira — Premio "Defence" — 1.600 metros — 3:000$000 — Betting.

		Ks.	Cts.
1—1	Orca	55	25
2—2	Yak	55	35
3—3	Astro	56	30
4—4	Xiah	55	30
	(5 Benemerito	55	50
5			
	(6 Tropical	49	35

5ª Carreira — Premio "King Kong" — 1.600 metros — 3:000$000 — Betting.

		Ks.	Cts.
	(1 Dux	56	30
1			
	(2 São Sepé	50	40
	(3 Barés	50	50
2			
	(4 Patita	56	40
	(5 Yonne	50	35
3			
	(6 Crepusculo	48	50
	(7 Plume Dorée	52	35
4			
	(8 Roulien	51	40

6ª Carreira — Premio "Iran" — 1.500 metros — 3:000$000 — Betting.

		Ks.	Cts.
	(1 Marlena	52	40
1			
	(2 Tracajá	53	35
	(3 Cuauhtemoc	56	35
2			
	(4 Yapon	49	40
	(5 Garibaldi	52	30
3	(6 Marfim	49	50
	(7 Cartier	54	50
	(8 Portena	53	50
4	(9 Transvaliana	50	60
	(10 Itu'	56	35

Chegaram de S. Paulo

Procedentes de S. Paulo chegaram hontem a nossa capital, os animaes Lohengrin, Ibiuna e Kummel, pensionistas do treinador Aurelio Olmos, e mais uma potranca de dois annos tambem cuidada pelo mesmo tratador.

Programma e cotações para a reunião de domingo

1ª carreira — Premio "Mossoró" — 1.200 metros — 5:000$000.

		Ks.	Cts.
1	Commodoro	53	50
2	Garboso	53	50
3	Iliria	51	50
4	Palpiteira	51	12
"	Felippa	51	12

2ª carreira — Premio "Jequitibá" — 1.400 metros — 4:000$000.

		Ks.	Cts.
	(1 Zaz-Traz	54	18
1			
	(" Zizi	52	18
	(2 Tupaceretan	54	40
2			
	(3 Seu Cabral	54	40
	(4 Zape	54	40
3	(5 Uruá	52	50
	(6 Mango	54	60
	(7 Yale	52	60
4	(8 Canção	52	60
	(9 Jaguaryahiva	54	40

3ª carreira — Premio "Thais" — 1.600 metros — 4:000$000.

		Ks.	Cts.
1—1	Tarso	55	35
2—2	Xerem	56	20
3—3	Velasquez	52	40
4—4	Balzac	49	50
	(5 Xerez	50	40
5			
	(6 Cossaco	55	50

4ª carreira — Premio "Santarém" — 1.750 metros — 4:000$000.

		Ks.	Cts.
1—1	Insurrecto	56	25
2—2	Double Steel	56	30
3—3	Twinbar	54	50
4—4	Navy	53	50
	(5 Ultrage	53	40
5			
	(6 Xangô	51	50

5ª carreira — Grande Premio "Cruzeiro do Sul" — 2.400 metros — 40:000$000.

		Ks.	Cts.
1	Zumbaia	52	100
2	Micuim	54	100
3	Serinhaem	54	18
"	Astoria	52	18
4	Zaga	52	16
"	Zank	54	16

6ª carreira — Premio "Tupan" — 1.600 metros — 4:000$ — Betting.

		Ks.	Cts.
	(1 Kodak	55	35
1			
	(2 Zirtaeb	56	50
	(3 Mani	55	50
2			
	(4 Yves	56	40
	(5 King-Kong	56	50
3			
	(6 Morena	54	50
	(7 Marcilegi	55	50
4	(8 Zinnia	55	20
	" Zug	55	20

7ª carreira — Premio "Questor" — 1.600 metros — 4:000$ — Betting.

		Ks.	Cts.
	(1 Capacete de Aço	51	40
1			
	(2 Capuá	56	50
	(3 Gravatá	50	35
2			
	(4 Tiraoteu	56	35
	(5 Royal Star	50	50
3			
	(6 Grand Marnier	51	50
	(7 Deliciosa	54	35
4			
	(8 Bel Ideal	49	50

8ª carreira — Premio "Rodolpho Valentino" — 2.200 metros — 7:000$ — Betting.

		Ks.	Cts.
1	Bosphore	53	16
2	Clever Boy	51	40
3	Kosmos	50	60
4	Sueno Largo	56	25
5	Hoquendo	53	60

Diario Carioca

Praça Tiradentes n.º 77 | Rio de Janeiro, Quinta-feira, 31 de Maio de 1934 | Anno VII — Numero 1.788

O MELHOR NEGOCIO DESTE MOMENTO E' COMPRAR TERRENOS NA ILHA DO GOVERNADOR

Com a proxima CONSTRUCÇÃO DA PONTE LIGANDO A ILHA AO CONTINENTE, a VALORIZAÇÃO DAS TERRAS deste formoso recanto da nossa Guanabara vae ser FORMIDAVEL!

VAE SE DAR na ILHA DO GOVERNADOR o que se deu em COPACABANA, onde o preço dos terrenos SUBIU MIL VEZES: de 200 RE'IS O METRO QUADRADO NO INICIO, passou agora a 200$000!

O LOCAL DE MAIS FUTURO, mais saudavel e mais bonito da ILHA, é o "JARDIM CARIOCA" que tem o seu escriptorio no RIO á TRAVESSA DO OUVIDOR N.º 9-2.º ANDAR,

TELEPHONE 3-1526

Ainda existem terrenos que podem ser adquiridos com PRESTAÇÕES MENSAES DE RS. 40$000.

SEJA PREVIDENTE, procure hoje mesmo o nosso escriptorio e compre um ou mais lotes de terrenos com direito á

Sorteios de Quitação

Aproveite o Proximo Domingo, e Faça uma Visita ao JARDIM CARIOCA, Sem Compromisso de Sua Parte

O Reapparecimento de "A Tarde", da Bahia

BAHIA, 30 (A. B.) — Nos meios jornalisticos causou certa estranheza a attitude da directoria da *A Tarde*, que reappareceu ante-hontem, sem fazer nenhuma allusão aos esforços do sr. Altamirando Requião, presidente da Associação Bahiana de Imprensa em favor do referido vespertino. Entretanto sabe-se que não sómente o presidente da A. B. I. como varios de seus socios intervieram amistosamente, procurando resolver o caso da *A Tarde*. A demissão do professor Requião, motivada por essa attitude da *A Tarde*, causou certa emoção nos circulos jornalisticos, criando um "caso" que será, talvez, difficil de resolver.

CÊRA DR. LUSTOSA
Passa a DÔR DE DENTES EM 5 MINUTOS

Chegará Hoje o "Graf Zeppelin"

A PASSAGEM DA POSSANTE AERONAVE SOBRE BAHIA

Realizando mais uma grande viagem transoceanica, deverá passar pelo Rio, hoje o "Graf Zeppelin", a magnifica aeronave allemã que por innumeras vezes nos tem visitado.

Com a pontualidade de sempre, o dirigivel germanico chegará á nossa capital ás 7 horas.

Por elle deverão chegar illustres passageiros e copiosa correspondencia vinda do Velho Mundo.

A passagem do "Conde Zeppelin" pelos Estados do Norte foi registrada e as noticias chegadas a esta capital nos adeantaram que a viagem vae correndo normalmente, sem accidentes de qualquer ordem.

A PASSAGEM DO "CONDE ZEPPELIN" POR BAHIA

BAHIA, 30 — (A. B.) — Eram precisamente 14 horas quando o "Conde Zeppelin" passou por esta capital, voando baixo. O dirigivel fez majestosa evolução sobre a cidade.

O Partido Popular Radical em Actividade

A EXURSÃO A ITABORAHY E TANGUA'

Domingo ultimo, dia 27, realizou o Partido Popular Radical uma excursão politica por varios municipios da baixada fluminense, incluindo-se, entre esses, o de Itaborahy.

A caravana do Partido Popular Radical, composta dos srs. dr. Heitor Collet, dr. Brandão Junior, dr. Trovão de Campos, dr. Jayme Figueiredo, dr. Ruy Almeida, dr. Edgard Almeida, dr. Clovis Rodrigues, dr. Olyntho de Castro, dr. Roberto Baptista dos Santos, srs. coronel Antonio Leal, coronel Leopoldo Fróes, Orlando Nunes, Aldrovando Porto, partiu pela manhã de Nictheroy, rumando para Maricá, e dahi seguiu para Tanguá, importante localidade pertencente ao municipio de Itaborahy. Chefiavam a caravana os deputados J. E. de Macedo Soares e L. Lemgruber Filho.

Em Tanguá saudou a caravana, nas pessoas dos deputados Macedo Soares e Lemgruber Filho, o sr. Alfredo Mendonça, que em eloquente discurso disse das esperanças do povo de Itaborahy nos destinos do E. do Rio, falando o sr. Marcilio Rita, influente politico no municipio de Itaborahy.

A' caravana foi servido então lauto almoço, findo o qual agradecendo as homenagens prestadas á caravana do Partido Radical, falou o deputado Macedo Soares, que em brilhante e incisivo discurso exaltou a figura do coronel Antonio Leal como um modelo de lealdade partidaria, e fez ver aos presentes que, sem fidelidade e confiança nos chefes, as arregimentações politico-partidarias perderiam muito do seu prestigio, sendo ao terminar, ovacionado delirantemente por todos os presentes. Em seguida falou o coronel Antonio Leal, que em nome do povo de Itaborahy agradeceu a visita que o Partido Popular Radical fazia ao seu municipio.

Falou por ultimo o dr. Heitor Collet, em rapido e brilhante improviso, agradecendo, mais uma vez, a recepção feita á caravana.

Partiram depois os caravaneiros para o municipio de Rio Bonito, tendo ficado encantados com a formidavel recepção alcançada em Tanguá.

Ficou definitivamente estabelecido que o directorio do Partido Popular Radical em Itaborahy compor-se-á das seguintes pessoas: coronel Antonio Leal, Antonio Ferreira Torres, dr. Egas de Mendonça, capitão Manoel Novis da Silva, capitão Manoel Aniceto de Menezes, tenentes Josep Joaquim Barbosa Goulart, para membros do directorio municipal; pelo directorio do 1º districto: cap. Angelo Burich Coutinho, Eugenio de Marins Coutinho, Manoel Cesar de Abreu, Genesio Costa Cotrim; directorio do 2º districto: dr. Samuel da Silva Garcia, Antonio José de Medeiros, Oscar Pereira da Silva, capitão Alberto Teixeira Pacheco, Antonio Gaudencio de Oliveira; directorio do 3º districto: Gastão Raymundo da Fonseca, Laurindo Morgan da Fonseca, capitão Patricio Fonseca, Napoleão Moreira da Silva; directorio do 4º districto: coronel Ernesto Rodrigues, Antonio Ferreira Torres, Antonio da Silva Mendonça, capitão Manoel Teixeira da Fonseca, Verissimo de Moura Bastos; directorio do 5º districto: capitão Jacyntho Henrique da Costa, Alfredo Ribeiro de Mendonça, capitão Oswaldo Joaquim de Abreu, Manoel Salatiel Velasco.

Estiveram presentes á recepção da caravana do Partido Radical em Tanguá os srs. Ismael Augusto da Rocha, Vicente Tavares, Oswaldo Rocha, Adalberto Dutra, Lauro Novis da Silva, Reginaldo Novis, João Vieira de Marins, Aristides Justiniano de Azevedo, Francisco Azeredo Maldonado, Manoel Coutinho, Eugenio Coutinho, Antonio José Medeiros, Oscar Pereira da Silva, Antonio José Marins, Francisco de Assis, Waldemar Pereira, Ernesto Pereira, Candido José dos Reis, Cypriano Gomes, Joaquim Moura, Roque Pacheco, Vernencio Ribeiro, Euphrosino dos Santos Ribeiro, Nelson Cardoso, João Cardoso, Nicoláo Cosmes, Claudionor Rodrigues, Avelino Pinto, Antonio Martins de Oliveira, Francisco da Silveira Coutinho, Antonio Burich, Anisio Ribeiro, Antonio Martins de Oliveira, Joaquim Velasco, João Antunes, Lindolpho Souza, Adulcino Silva, Fernando Silva, José Rodrigues, Ernesto Cruz, José Theotonio, Manoel Machado, Eustachio Pacheco, Manoel dos Santos, Osvaldo Soares, Manoel Novis, Plinio Canistrano Gomes, Leoncio Braga, João Pelegrino, Antonio Pelegrino, Synval Lacerda, Roberto Abreu, Antenor Silva, João Loureiro da Silva, Justino Baptista, Militão Dutra, Altivo Cardoso, João Lyra, José Calazans, Lourenço Bessa, João Anastacio de Mendonça, Raul Cardoso, Pedro Ferreira Soares e muitos outros cujos nomes nos escaparam.

A caravana regressou á noite, tendo percorrido os municipios de Maricá, Rio Bonito, Itaborahy e São Gonçalo, visitando as suas sédes e as localidades de Tanguá, onde foi a concentração politica dos elementos de Itaborahy, Rio dos Indios e Venda das Pedras.

CONVEM NÃO ESQUECER que, na

NOVA YORK

póde-se comprar todos os artigos para o inverno e pagar

A PRAZO

em pequenas prestações mensaes.

Faça, hoje mesmo, a sua proposta para comprar sem dinheiro, na

NOVA YORK

A CASA DO MENOR PREÇO

SETE SETEMBRO, esq. Gonçalves Dias

ULTIMA HORA SPORTIVA

O team de amadores do Fluminense derrotou, hontem, o do America

Fluminense e America encontraram-se hontem, na cancha da rua Alvaro Chaves, em disputa do campeonato carioca de amadores. Para o match os teams se apresentaram assim constituidos:

Fluminense: — Dalberto, Delson e Mangia; Neves, Helio e Claudio; Duy, De Mori, Amaury Prego e Odair.

America: — Lyrio; Americo e Bahiano; Mosqueira, Balalai e Donato; Gentil, Michel, Constancio, Mario e Arriaga.

O America abriu o score por intermedio de Constancio. O primeiro tempo terminou com a vantagem de um goal, para o America.

No inicio do segundo tempo, o Fluminense marcou o seu primeiro ponto, por intermedio de De Mori.

Ha um penalty contra o Fluminense e Mosqueira encarregado de cobrar a falta, atira com violencia, defendendo Dalberto.

Pouco depois, o juiz cobra novo penalty tambem contra o Fluminense.

A bola, não entra, no emtanto, batendo na trave. O jogo continua, com alternativas interessantes. Os tricolores fazem o segundo ponto sendo De Mori seu autor. Neves briga com Constancio.

O juiz expulsa ambos os jogadores. O Fluminense augmenta o score por intermedio de Amaury. E com o score de 3 a 1, favoravel ao Fluminense terminou o match.

O SR. MAURICIO DE LACERDA EM VASSOURAS

Soube, hoje por pessôa pertencente á administração fluminense e muito ligada ao interventor Parreiras, que o sr. Mauricio lhe declarou e o interventor confirmara, que o Prefeito demissionario de Vassouras não deixaria já a Prefeitura daquella infeliz cidade, porque era necessaria a sua presença no cargo, devido aos boatos de perturbação da ordem que correram ha já bastantes dias passados, para auxiliar o governo na sua repressão. E como o Governo Provisorio já desmentiu, aliás com fundamento, e de forma categorica, a possibilidade mesmo remota de quaesquer disturbios e todo o mundo sabe que é absolutamente impossivel perturbar-se a ordem publica, uma vez que as classes armadas apoiam as autoridades revolucionarias, fica-se a pensar no tolo pretexto inventado para conservação de um desmiolado conhecido no cargo que não está em condições de exercer.

E ainda accresce contra esse pretexto infantil para a permanencia do sr. Mauricio no cargo, aliás exercido daqui do Rio, que elle nada poderia fazer para ajudar o Governo Provisorio na manutenção da ordem, porque a covardia proverbial do sr. Mauricio lhe impediria de tomar armas ou se arriscar na defesa do Governo, como aconteceu em 1924 e 1930, quando se recusou a combater physicamente os governos Bernardes e Washington Luis.

O sr. Mauricio tem um medo physico invencivel e é incapaz de se arriscar physicamente por qualquer ideal, pois o delle tem consistido em viver a custa dos outros e dos cofres publicos...

A permanencia do sr. Mauricio na Prefeitura de Vassouras, onde não foi durante dois e meio mezes e depois de publicado o seu pedido de demissão, com a declaração á imprensa de que deixara a Prefeitura para vir combater o Governo Provisorio, é um facto gravissimo e affrontoso aos direitos dos vassourenses, de serem governados por alguem que tenha o juizo no logar e que possua, ao menos, uma ligeira noção de moral administrativa.

O sr. Parreiras, que mandou agora publicar contra o senhor Gwyer noticia tendenciosa, tentando feril-o em sua reputação de revolucionario sincero e digno que incontestavelmente é, deveria mandar abrir inquerito para apurar contra o sr. Mauricio os factos que tenho articulado.

Parece que seria do proprio interesse do sr. Mauricio a apuração do que tem praticado em Vassouras, porque pode se dar o caso de estar eu exaggerando os ataques, uma vez que a ausencia do inquerito faz parecer que as autoridades fluminenses temem uma devassa na Prefeitura de Vassouras.

José de Avellar Fernandes

Casimiras
EM CORTES
INICIO DA GRANDE VENDA DE INVERNO
METRO DE OURO
159, R. ROSARIO, 159

O COMMANDO DO 13.º R. C. I. E A FAMILIA MATTOS

UM HABEAS-CORPUS "SUI - GENERIS" IMPETRADO AO S. T. M.

Deu entrada, hontem, no Supremo Tribunal Militar, um pedido de "habeas-corpus" impetrado, por via telegraphica, pelo capitão Luiz Barbosa Lima, actual commandante do 13º Regimento de Cavallaria Independente com séde no Rio Grande do Sul, do qual, entre outros trechos, transcrevemos o seguinte: "Achando-se illegalmente constrangido a commandar o 13º R. C. I., com tres officiaes irmãos: primeiros tenentes Milton de Mattos, Victor de Mattos e Orlandino de Mattos, unicos officiaes de curso presentes na guarnição. Arrogando-se capitão pharmaceutico Manoel Joaquim de Mattos Junior, chefe da familia Mattos, o direito de dar parte ás autoridades superiores de actos da minha autoria o que tudo constitue uma seria anomalia sem precedentes no Exercito Nacional, pois os irmãos fazem parte da administração do 13º Regimento como sub-commandante, ajudante e commandante do 1º esquadrão como fazem parte do Conselho de Administração por força dos cargos que occupam, conforme provo com os officiaes presentes no Regimento e conforme podem informar a G. 3 do D. P. G., vem, mui respeitosamente, impetrar uma ordem de "habeas-corpus" desse Egregio Supremo Tribunal Militar em seu favor para que possa expôr as razões que mostram a illegalidade do constrangimento que soffre as autoridades superiores como tambem promover a responsabilidade das anomalias do Conselho de Administração já levados ao conhecimento da autoridade superior que tomou as providencias legaes compatíveis com a situação o que deu logar a partes, consultas e pedidos de reconsideração da familia Mattos particularmente do capitão pharmaceutico Mattos Junior e do 1º tenente Victor de Mattos a quem prendi afastando da guarnição militar de Lavras. Não obstante esse official conseguiu burlar o sr. coronel Aimberê Mendes, commandante do 3º da 3ª D. C., indo e vindo de Bagé a Lavras com o fim premeditado de me constranger. O paciente affirma ser verdade tudo quanto allega e pede a ordem que espero obter desse Egregio Tribunal afim de promover a retirada da familia Mattos pelos meios legaes ou a do peticionario do 13º R. C. I. Luiz Barbosa Lima, commandante 13º R. C. I."

Esse processo, tomou o n. 7.71, e foi distribuido ao ministro dr. Edmundo da Veiga que o relatará na proxima sessão.

Attentava Contra a Moral

O individuo Ildefonso de Almeida, que se diz pedreiro é um velho conhecido da policia pelas suas numerosas façanhas.

Ha tempo, esteve elle na Detenção, onde cumpriu pena por crime de homicidio.

Hontem o perigoso individuo, foi preso em flagrante, pelas autoridades policiaes do 10º districtos, no momento que praticava actos de libidinagem com duas menores de 9 e 10 annos respectivamente. Ildefonso está sendo processado

Ri-se a fartar!!!
(DISSE-O A IMPRENSA)
Ide pois assistir no
Theatro Republica
A «Casta Suzana»
A's 8 3|4 da noite
Amanhã
"A BAYADERA"

HONTEM MAIS UMA

EM 14 EXTRACÇÕES — 8 DOS MAIORES PREMIOS

foram vendidos no "Ao Mundo Loterico", rua do Ouvidor, 139 — hontem coube ao n.º 18.919 sorteado com 100:000$; Em 19: 16191 — 10:000$; Em 12: 20223 — 20:000$; Em 5: 30551 — 20:000$; Em 28 de Abril: 16164 — 10:000$; Em 23: 29014 — 20:000$000; Em 14: 16194 — 500.000$; Em 3: 17892 — 20:000$. ASSIM vae dia a dia enriquecendo a toda gente o felizardo "Ao Mundo Loterico", que augmentou ainda mais as vantagens dos seus "Envelopes Mascotte". Depois d'amanhã...... 500:000$ por 64$, meios 32$, fracções 3$200, "Envelopes Mascotte" desde 6$400. Sabbado, 23, grandioso sorteio de S. João — 2.000 Contos por 350$, meios 175$, quartos 87$500 e fracções 17$500 — Ainda restam algumas vagas de socios na 1.ª dezena de 100$ cada.

O Caminhão Foi Sobre a Arvore, Causando Duas Victimas

Nas proximidades da estação do Corpo de Bombeiros, a rua Quatro de Novembro, em Ramos, o auto-transporte 4.348, quando por ali passava, perdeu a direcção e foi sobre uma arvore capotando. Sairam feridos em consequencia do desastre o ajudante Eugenio Bernardo Ferreira, de 30 annos, viuvo, brasileiro, e morador á rua Fortaleza n. 59, com um ferimento na cabeça e contusões e escoriações generalizadas, e o operario Guilherme Ferreira dos Santos, de 23 annos, brasileiro, e morador á rua Paranápanema n. 60, tambem com um ferimento na cabeça e escoriações generalizadas.

As victimas foram soccorridas pela Assistencia da Penha e a seguir removidas para o Hospital de Prompto Soccorro.

O motorista que dirigia o carro sinistrado conseguiu fugir.

O Omnibus Foi Sobre a Pipa de Leite Atirando-a á Distancia

Um desastre de consequencias lamentaveis occorreu hontem na rua 24 de Maio, em frente a estação de Engenho Novo.

Conduzindo a sua pipa de leite n. 2.497, passava pelo local, o leiteiro Sebastião Costa, portuguez, de 34 annos de edade, morador a travessa dos Amores n. 17, quando de repente surgiu o omnibus n. 213 da Empresa Viação Gloria, que foi sobre a pipa atirando-a á distancia, juntamente com o seu conductor.

Chegando ao tunnel, o motorista, causador do desastre, abandonou o vehiculo e fugiu.

A pipa soffreu serias avarias, tendo o leitero recebido ferimentos em varias partes do corpo.

A victima foi soccorrida pela Assistencia do Meyer, retirando-se após os curativos.

HOJE
Não ha espectaculo no
CASINO
AMANHÃ
PROCOPIO
apresentará, em 2 sessões, ás 20 e 22 hs., o audacioso espectaculo de
JORACY CAMARGO
MARABÁ'
com decorações de HUGO ADAMI — Scenographia de JAYME SILVA — Coreographia de TIO FAUSTINO e BOSCARINO.